

# 足寄町地域公共交通活性化協議会における地域公共交通確保維持改善事業の概要

## 事業実施の目的・必要性

足寄町は、1,408.04km<sup>2</sup>と広大な面積を有し交通空白地が多く存在している。令和5年11月時点の人口は6,191人、高齢化率は40.7%と高い状況にある。今後、さらに高齢化が進展することを踏まえれば、交通弱者への対応として、公共交通の重要性はますます高まるものと考えられるが、町内の交通については、様々な事業により交通サービスを提供しているものの、運行エリアや対象者が限定的であり、「町民の生活の足」として機能しているとは言い難い。よって、特に自由な移動手段を持たない交通弱者への対応として、本町に適した公共交通体系の構築は不可欠である。その一環として、交通空白地である市街地の移動の充実、地域間幹線系統へ繋ぐフィーダー路線の構築を実施しているところである。

## 生活交通確保維持改善計画の目標

通院、買物、高齢者の外出機会の創出等、日常生活の利便性向上を図るため、運行路線や時刻を見直し、将来にわたって住民が安心して暮らせる公共交通を確保する。また、広報活動の充実により広く住民に認知され、利用者の増加及び定着化を図る取り組みを進める。

事業期間: 令和4年10月1日～令和5年9月30日  
乗車人数: 31人/日

## 令和5年度事業概要

足寄町市街地コミュニティバス(通称:あしバス)運行  
系統名: 足寄町市街地  
運行便数: 5便/日  
運行日: 月～土曜日  
運休日: 日曜、祝日、年末年始  
運賃: 1乗車100円  
※ただし、65歳以上の方、未就学児童及び学生、生活保護受給者、身体障害者手帳・療育手帳・精神保健福祉手帳の交付を受けている方等は無料

## 地域公共交通の現況

- ・十勝バス帯広陸別線
- ・スクールバス(11路線)
- ・へき地患者輸送バス(8路線)
- ・高齢者・障がい者通院支援事業(市街地部)
- ・腎臓機能障がい者通院支援事業(市街地部)

## 協議会開催状況

- 令和4年6月10日 令和4年度第1回協議会を開催(書面会議)  
【主な協議事項】  
・地域内フィーダー系統確保維持計画(案)について
- 令和4年9月16日 令和4年度第2回協議会を開催(書面開催)  
【主な協議事項】  
・自家用有償旅客運送者登録の更新登録について
- 令和4年12月28日 令和4年度第3回協議会を開催(書面開催)  
【主な協議事項】  
・地域公共交通確保維持改善事業 事業評価について
- 令和5年6月13日 令和5年度第1回協議会を開催  
【主な協議事項】  
・地域内フィーダー系統確保維持計画(案)について
- 令和6年1月15日 令和5年度第3回協議会を開催  
【主な協議事項】  
・地域公共交通確保維持改善事業 事業評価について  
・足寄町地域公共交通計画(素案)について

# 令和5年度事業の実施状況

## 1) プロセス、創意工夫

- ・令和4年12月  
令和4年度第3回地域公共交通活性化協議会～令和4年度地域公共交通確保維持改善事業に対する事業評価において、令和5年度事業に向けた改善点を確認
- ・令和5年5月  
広報あしよる5月号にてあしバスに関する意見募集について周知
- ・令和5年6月  
令和5年度第1回地域公共交通活性化協議会～あしバス運行路線・時刻表の見直しを検討

## 2) 運行系統

系統名: 足寄町市街地

**【時刻表】 令和3年8月1日改正**

平日・土曜日運行 ※ 年末年始(12月31日～1月5日)を除きます。

バスは 青 → 黄 → 赤 の区間を順番に循環しながら運行します。

西町・下愛冠・北区 区間				旭町・南区 区間				郊南・里見が丘 区間						
番号	停留所名	発着時刻		番号	停留所名	発着時刻		番号	停留所名	発着時刻				
1	あしよる駅前バス21	7:45	9:40	12:05	14:00	16:55		29	駅前中学校的裏	8:22	10:17	12:42	14:37	16:32
2	アコブ	7:47	9:42	12:07	14:02	16:57		30	子犬スワグス道の駅の前	8:23	10:18	12:43	14:38	16:33
3	ダイヤの角屋(大平商店)前	7:47	9:42	12:07	14:02	16:57		31	徳2日室道徳館	8:24	10:19	12:44	14:39	16:34
4	フクハラ(西側)	7:48	9:43	12:08	14:03	16:58		32	南陽道徳館	8:24	10:19	12:44	14:39	16:34
5	龍泉寺前	7:48	9:43	12:08	14:03	16:58		33	南陽センター前	8:25	10:20	12:45	14:40	16:35
6	西町コモン	7:49	9:44	12:09	14:04	16:59		34	あしよる道徳館	8:26	10:21	12:46	14:41	16:36
7	西町2丁目	7:50	9:45	12:10	14:05	16:00		35	徳2日室センター前	8:26	10:21	12:46	14:41	16:36
8	特別養護老人ホーム(東側)	7:51	9:46	12:11	14:06	16:01		36	徳2日室丁目	8:27	10:22	12:47	14:42	16:37
9	倉子駅前	7:53	9:48	12:13	14:08	16:03		37	徳2日室丁目	8:28	10:23	12:48	14:43	16:38
10	ボディショップフジ前	7:54	9:49	12:14	14:09	16:04		38	徳2日室	8:29	10:24	12:49	14:44	16:39
11	足寄土本道徳館(十勝バス停留所)	7:56	9:51	12:16	14:11	16:06		39	徳2日室	8:29	10:24	12:49	14:44	16:39
12	足寄土本道徳館	7:56	9:51	12:16	14:11	16:06		40	徳2日室	8:31	10:26	12:51	14:46	16:41
13	下愛冠3丁目山道徳館	7:57	9:52	12:17	14:12	16:07		41	徳2日室	8:33	10:28	12:53	14:48	16:43
14	下愛冠2丁目山道徳館	7:59	9:54	12:19	14:14	16:09		19	徳2日室	8:34	10:29	12:54	14:49	16:44
15	北谷区(十勝バス停留所)	8:00	9:55	12:20	14:15	16:10		20	ホームアクアテックあづま前	8:35	10:30	12:55	14:50	16:45
16	北谷駅前	8:01	9:56	12:21	14:16	16:11		21	かたみち前	8:37	10:32	12:57	14:52	16:47
17	しんどう道徳館	8:02	9:57	12:22	14:17	16:12		22	徳2日室(正面前)	8:38	10:33	12:58	14:53	16:48
18	志や町道徳館	8:04	9:59	12:24	14:19	16:14		23	徳2日室	8:39	10:34	12:59	14:54	16:49
19	足寄アコブ一帯駅前	8:05	10:00	12:25	14:20	16:15		24	かたみち前	8:40	10:35	13:00	14:55	16:50
20	徳2日室	8:06	10:01	12:26	14:21	16:16		25	徳2日室駅前	8:41	10:36	13:01	14:56	16:51
21	ホームアクアテックあづま前	8:07	10:02	12:27	14:22	16:17		26	徳2日室駅前	8:43	10:38	13:03	14:58	16:53
22	かたみち前	8:08	10:04	12:28	14:23	16:18		27	かたみち前	8:46	10:41	13:06	15:01	16:56
23	徳2日室(正面前)	8:10	10:05	12:30	14:25	16:20		28	徳2日室	8:48	10:43	13:08	15:03	16:58
24	志本アコブ前	8:11	10:06	12:31	14:26	16:21		29	足えいセンター前	8:49	10:44	13:09	15:04	16:59
25	かたみち前	8:12	10:07	12:32	14:27	16:22		17	しんどう道徳館	8:50	10:45	13:10	15:05	17:00
26	老人ホーム前	8:13	10:08	12:33	14:28	16:23		1	あしよる駅前バス21	8:52	10:47	13:12	15:07	17:02
27	徳2日室	8:15	10:10	12:35	14:30	16:25								
28	足寄アコブ駅前	8:17	10:12	12:37	14:32	16:27								
29	徳2日室	8:18	10:13	12:38	14:33	16:28								
30	足えいセンター前	8:20	10:15	12:40	14:35	16:30								
31	徳2日室	8:21	10:16	12:41	14:36	16:31								

**運賃 1乗車につき100円**  
※ただし、次に該当する方は無料

- ① 生活保護を受けている方
- ② 未就学児童及び学生の方
- ③ 精神保健福祉手帳・身体障害者手帳・療育手帳の交付を受けている方
- ④ 乗車を催上の方
- ⑤ ③の方の介助のために付き添いを行う方
- ⑥ その他町長が特に必要と認めた方

運行に関するお問い合わせは…

☎099-3797 足寄町民1課4丁目48番地1  
設備総務課企画財政課 ☎0156(28)3851  
内線318

☎099-3711 足寄町民1課3丁目3番地  
足寄タクシー有限会社 ☎0156(25)2866

**無料で乗車バスポート発行人します**  
乗車が無料となる方は、身分証明書(運転証・手帳など)の提示が必要となります。個人情報を把握し、ご乗車の方には乗車券バスポートを発行人しますので、設備総務課 企画財政課までお手紙をお送りください。

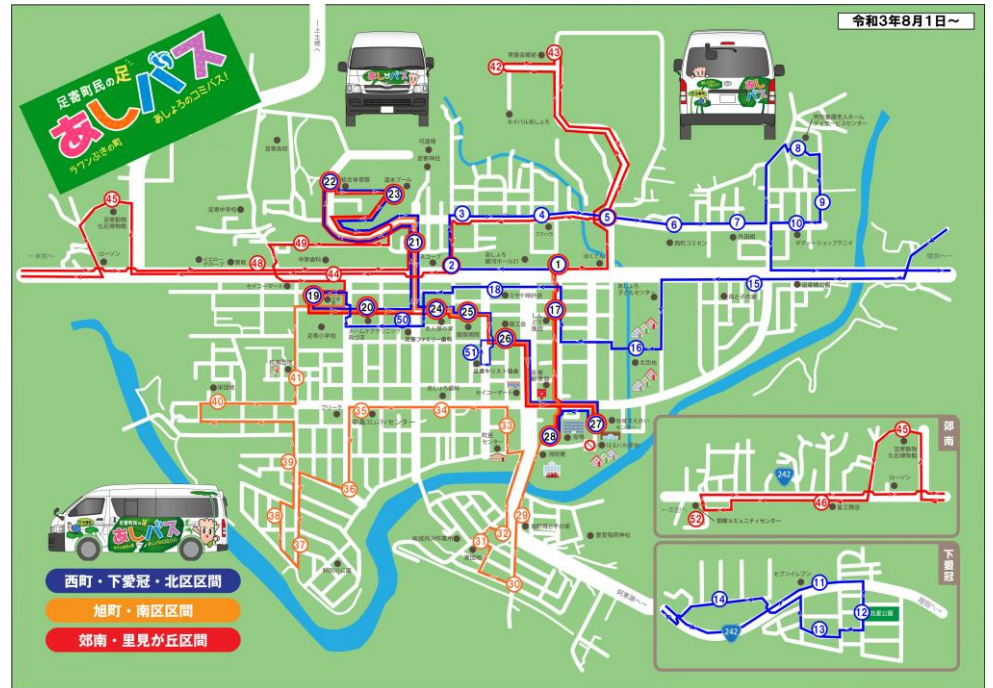

### 3) 利用実績

	10月	11月	12月	1月	2月	3月
R3.10~R4.9	604	655	774	562	562	594
R4.10~R5.9	565	555	830	724	842	759

	4月	5月	6月	7月	8月	9月	合計(人)
R3.10~R4.9	653	511	727	555	552	523	7,272
R4.10~R5.9	631	601	742	651	730	761	8,391

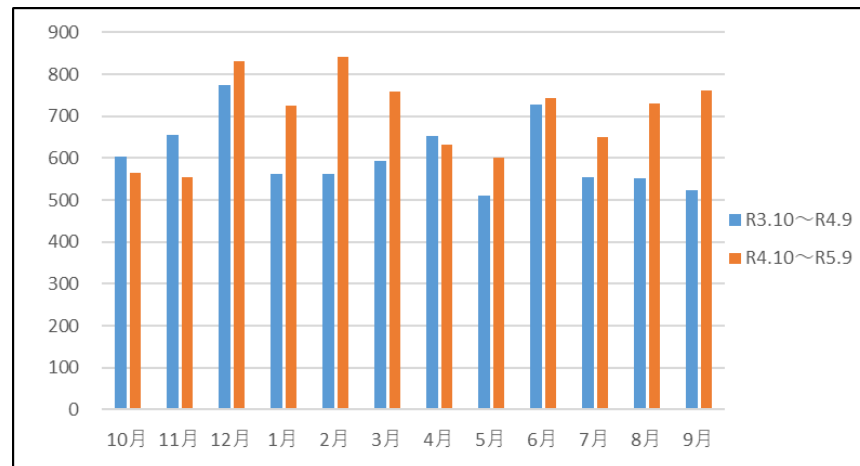

### 4) 収入実績

	10月	11月	12月	1月	2月	3月
R3.10~R4.9	700	1,900	1,200	700	2,400	1,400
R4.10~R5.9	1,000	1,500	800	1,500	1,200	800

	4月	5月	6月	7月	8月	9月	合計(円)
R3.10~R4.9	900	2,300	1,000	800	1,000	2,300	16,600
R4.10~R5.9	900	900	900	500	700	500	11,200

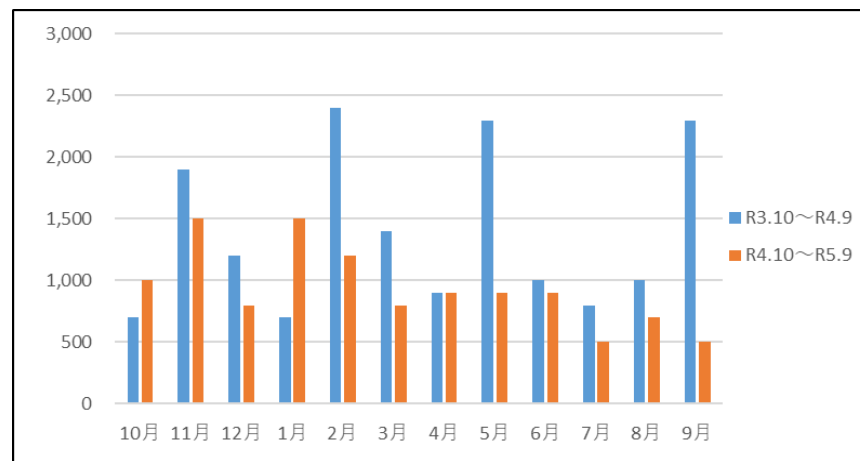

## 5) 事業実施の適切性

計画に位置づけられた事業として、広報による意見募集やそれに応じた運行マップ・時刻表の見直しの検討、ニーズや課題把握のため高齢者へのアンケート調査を実施した。しかし、アンケート調査については、計画期間内にその結果を用いた利用促進策の検討を行うことができなかった。

## 7) 事業の今後の改善点

より効率的・効果的な運用を追求し、利用者にとって利便性が高い交通を確保するため、ニーズの把握やダイヤ改正の検討を継続する。

## 6) 目標・効果達成状況

新型コロナウイルス感染症が5類に移行となり、利用者数は増加傾向となっているが、目標平均利用者数31人/日を下回る、28.6人/日の利用となった。要因としては、町民の外出頻度がコロナ禍以前の水準まで回復していないことや、人口減少による根本的な利用者の減少によるものと推測される。

	利用者数	運行日数	人/日
R3.10~R4.9	7,272	294	24.7
R4.10~R5.9	8,391	293	28.6

## 8) 地方運輸局等における二次評価結果(案)

運輸局記載欄