

足寄町図書館要覧



令和2年4月

足 寄 町 図 書 館

目 次

沿 革	1
施 設	2
組 織	3
事業一覧	4
サービス一覧	5
企画展示一覧	6～7
寄 附	8
利用統計	9～17
1. 前年度比	9
2. 登録者数	10～11
3. 開館日数	12
4. 利用人数	12～13
5. 貸出数	13～14
6. 相互貸借	15
7. 予約・リクエスト・レファレンス	15
8. 複写・視聴覚・インターネット	15
9. 分類別蔵書冊数	16
10. 分類別貸出冊数	16～17
11. 逐次刊行物	17
■資料編	
足寄町図書館設置条例	1
足寄町図書館設置条例施行規則	2～4
足寄町図書館協議会に関する要綱	5
館内平面図	6

沿 革

平成 27 年	町民センター改修基本設計実施
平成 28 年	町民センター改修事業実施設計実施
平成 29 年 6 月 20 日	町民センター改修工事（図書館部分）着工
8 月 25 日	図書館システム導入
平成 30 年 3 月 20 日	町民センター改修工事（図書館部分）完了
7 月 31 日	図書館の愛称を「ルイカ」に決定（公募）
8 月 10 日	Webopac 導入
9 月 19 日	図書館設置条例制定
10 月 10 日	図書館設置条例施行規則制定
11 月 18 日	足寄町図書館ルイカ 開館
11 月 18 日	児童館分館 開館
12 月	ルイカつうしん（第 1 号）発行
12 月 5 日	足寄町開町 110 年記念・足寄町図書館ルイカ開館記念 日ハム横尾俊建選手による絵本読み聞かせの会 実施
平成 31 年 2 月 16 日	足寄町図書館ルイカ開館記念絵本作家よしながこうたく講演会 実施

施 設

名 称	足寄町図書館
愛 称	ルイカ (公募により決定)
所 在 地	足寄町南1条5丁目3番地 (足寄町民センター内・2階)
開 館 日	平成30年11月18日
構 造	鉄筋・鉄骨コンクリート 地上2階建て (使用階 地上2階)
面 積	専有延床面積 約600㎡
所蔵能力	約5万冊 (開架：45,000冊 閉架：5,000冊) ※開館時 約35,000冊

名 称	足寄町図書館児童館分館
所 在 地	足寄町南6条2丁目2番地2 (足寄町児童館内)
開 館 日	平成30年11月18日
構 造	木質二方向ラーメン構造 (サミットHR工法)
面 積	専有延床面積 19.71㎡
所蔵能力	約1,500冊 ※開館時 約800冊

組 織

(令和2年4月1日時点)

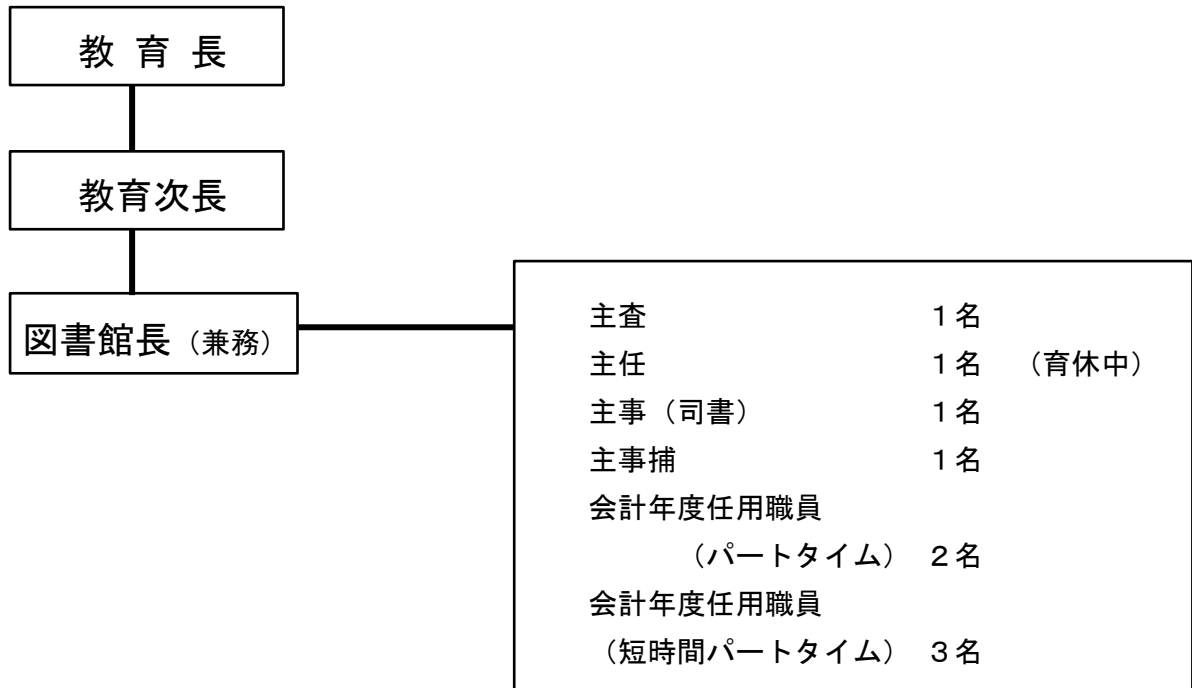

図書館協議会

任期：令和元年7月1日～令和3年6月30日 6名

役 職	氏 名
委員長	佐竹 桃代
副委員長	五十嵐 健二
委 員	瀧 暁一郎
委 員	原 佐和子
委 員	角野 友香
委 員	安藤 智子

足寄町図書館設置条例第6条に基づく

事業一覧

(令和元年度)

実施期間	事業名	参加数
4月23日～ 5月12日	第61回こどもの読書週間事業 「図書館を探検してクイズに答えよう！」	21名
7月26日～ 8月19日	北海道日本ハムファイターズ読書促進全道キャンペーン 「本を読んでファイターズを応援しよう」	小学生 4名
9月18日	北海道文学館講座地域連携事業 「やさしい俳句講座～自分らしく詠む【秋】の一句～」	大人 14名
10月16日～ 11月9日	第73回読書週間事業 「ルイカオリジナルグッズプレゼント」	477名
11月1日～ 11月24日	第73回読書週間事業 「バムとケロ複製原画展」	120名
11月2日	第73回読書週間事業 「ひまわり合唱団ロビーコンサート」	大人26名 小人44名
12月7日	絵本作家講演会 真珠まりこ氏 「もったいないばあさんのおはなし会」	大人50名 小人60名
1月7日～ 1月16日	年始事業 「開けるまでドキドキ本の福袋」	50名

※新型コロナウイルス感染症の為、中止

3月7日 第43回読書感想文コンクール表彰式

3月28日 絵本作家講演会 とよたかずひこ氏「ももんちゃんとおそぼういんあしよろ」

事業名	実施時期	対象
絵本の会「はらっぱ」	毎月第4土曜日	幼児～小学生低学年
おはなし「たんぽぽ」	毎月第2水曜日	乳児～幼児
ブックスタート	年4回	幼児とその保護者
配本事業	毎月1回	芽登小学校、大誉地小学校 螺湾小学校、足寄中学校、 ネイパル足寄
移動図書	毎月1回	足寄小学校
ルイカつうしん	毎月1回	全利用者

サービス一覧

利用案内

資料の貸出し、返却

視聴覚資料の視聴

予約・リクエストサービス

インターネット検索

レファレンス（資料調査）

郷土についての調査

複写サービス

企画展示一覧

(令和元年度)

入り口正面展示	
3月10日～4月16日	第11回MOE絵本大賞
4月17日～5月31日	園芸・ガーデニング特集
6月1日～6月30日	環境月間「はじめよう地球と人にやさしい読書時間」
7月2日～7月24日	虫の名前いくつ言えるかな？めざせ！昆虫博士
7月25日～8月19日	夏休みおすすめ図書展示「夏休みはたくさん本を読んでみよう」
8月20日～9月15日	敬老の日「心ゆたかに生涯読書」
9月17日～10月15日	北海道日本ハムファイターズ選手推薦図書展示
10月16日～12月8日	絵本作家真珠まりこ作品展
12月10日～12月19日	年末年始を楽しもう
12月20日～1月19日	冬休みおすすめ図書
1月21日～2月26日	絵本作家とよたかずひこ作品展
2月27日～4月24日	アイヌ文化をもっと知ろう～ウポポイ
読みものコーナー展示	
1月23日～5月14日	本屋大賞ノミネート作品・受賞作品展示
5月15日～6月16日	シニアの健康生活
6月18日～7月14日	芥川賞・直木賞ノミネート展示／宇宙ってどんなところ？
7月16日～8月26日	芥川賞・直木賞ノミネート作・受賞作展示／納涼怪談特集
8月27日～9月29日	映画・ドラマになった本
10月1日～10月31日	お金のやりくり術
11月1日～11月30日	図書館ってどんなところ？
12月1日～12月25日	大掃除&収納特集 (20日～25日) 年末年始を楽しもう展示併設
12月26日～1月31日	若い人に贈る読書のすすめ
12月19日～2月29日	芥川賞・直木賞ノミネート展示・受賞作展示（上段）
2月1日～2月29日	本屋大賞ノミネート作品展示
3月1日～3月31日	YA展示「部活×本」

カウンター前（左）展示	
3月5日～4月13日	ベストセラーから平成を振り返る
4月14日～5月12日	母の日「だいすき、おかあさん」
5月14日～6月16日	父の日「だいすき、おとうさん」
6月18日～7月14日	雨の日が楽しくなる本
7月16日～8月7日	七夕に願いをこめて
8月8日～8月18日	戦争と平和
8月20日～9月15日	自殺予防週間（9/10～16）「心も体も健康に」（福祉課合同）
9月17日～10月31日	秋を感じる絵本
11月1日～11月17日	行政連携展示「暮らしを支える税」税を考える週間
11月19日～12月25日	もうすぐクリスマス
12月26日～1月8日	年末年始を楽しもう
1月9日～2月2日	おにはそと、ふくはうち 2月3日は節分
2月4日～2月14日	バレンタイン特集
2月4日～3月3日	3月3日はひなまつり
3月4日～4月10日	入園・入学おめでとう
カウンター前（右）展示	
2月28日～4月23日	雪どけ、野原を観察しよう
4月24日～5月19日	ありがとう平成
5月21日～6月30日	作りおきと常備菜
7月2日～7月14日	アウトドア展示「GO!GO!アウトドア」
7月16日～8月11日	山の日「山登りに挑戦しよう！」（上段2段アウトドア展示継続）
8月13日～9月25日	文学館俳句講座連携展示「俳活はじめてみませんか？」
9月26日～10月31日	読んで体験！お仕事小説
11月1日～11月17日	行政連携展示「知って防ごう糖尿病」全国糖尿病週間
11月19日～12月25日	もうすぐクリスマス
12月26日～1月31日	冬を楽しもう！編み物特集
2月1日～2月29日	第12回MOE絵本屋さん大賞
3月1日～4月10日	手づくりがいいね！通園通学グッズ
その他	
6月5日～6月28日	食育月間展示（福祉課合同）※エレベーターホール
11月1日～11月24日	バムとケロ原画展 ※えほんのへや
12月26日～2月29日	がん情報コーナー ※雑誌・視聴覚コーナー向かい側
1月7日～1月16日	福袋企画 ※雑誌・視聴覚コーナー向かい側
1月22日～1月31日	本屋大賞ノミネート作品展示 ※カウンター前丸展示什器
2月1日～2月29日	YA展示「部活×本」 ※カウンター前丸展示什器
3月1日～3月15日	3.11～東日本大震災が描かれた本
3月5日～3月31日	あづま文庫・ロータリー文庫・信友会文庫
3月10日～3月31日	自殺対策強化月間展

寄附者一覧（敬称略）

平成 29 年度

寄附日	寄附者	金額	趣旨及び活用方法
12月1日	道東舗道 株式会社 代表取締役 丸山 勝由	1,000,000 円	図書館資料購入
12月7日	足寄ロータリークラブ 会長 進藤 正二	30,000 円	図書館資料購入
12月7日	足寄信友会 会長 石川 勲	20,000 円	図書館資料購入
12月20日	池田 千鶴	780,000 円	図書館資料購入
3月28日	株式会社 横山電気商会 代表取締役 横山 協司	1,000,000 円	図書館資料購入

寄附日	寄附者	寄附物件
12月20日	池田 千鶴	絵画（日本画家福田豊四郎作「浜辺」）

平成 30 年度

寄附日	寄附者	金額	趣旨及び活用方法
11月14日	足寄喜盛会 会長 新津 則之	30,000 円	図書館資料購入
11月16日	帯広信用金庫 理事長 高橋 常夫	20,000 円	図書館資料購入
12月19日	足寄ロータリークラブ 会長 八重樫 明	30,000 円	図書館資料購入
12月19日	足寄信友会 会長 石川 勲	20,000 円	図書館資料購入
12月19日	公益社団法人十勝池田地方法人会足寄地区会 会長 新沼 靖典	300,000 円	図書館資料購入

寄附日	寄附者	寄附物件
11月1日	清水 俊彦	版画（木村多伎子作「船着場」）

令和元年度

寄附日	寄附者	金額	趣旨及び活用方法
12月11日	足寄ロータリークラブ 会長 菅田 昌典	30,000 円	図書館資料購入
12月11日	足寄信友会 会長 石川 勲	20,000 円	図書館資料購入
12月27日	池田 千鶴	200,000 円	図書館資料購入

※書籍の寄附は除く。

利用統計

1. 前年度比

(令和元年度)

区分	平成30年度	令和元年度	対前年度比		
			割合	件数	
来館者数（本館）	6,621	33,255	5.02	26,634	
（開館からの累計）	6,621	39,876	-	-	
来館者数（分館）	113	1,545	13.67	1,432	
（平成30年11月からの累計）	113	1,658	-	-	
利用人数	本館	3,846	8,746	2.27	4,900
	幼児	430	899	2.09	469
	小学生	646	1,296	2.01	650
	中学生	158	250	1.58	92
	高校生	35	60	1.71	25
	一般	2,495	6,177	2.48	3,682
	団体（配本含む）	82	64	0.78	-18
	分館	36	523	14.53	487
	幼児	6	132	22.00	126
	小学生	22	330	15.00	308
	中学生	0	0	#DIV/0!	0
	高校生	0	0	#DIV/0!	0
	一般	8	57	7.13	49
	団体	0	4	#DIV/0!	4
	移動図書	199	108	0.54	-91
	相互貸借	82	6	0.07	-76
	合計	4,163	9,383	2.25	5,220
貸出数	本館	16,099	39,138	2.43	23,039
	幼児	1,871	4,480	2.39	2,609
	小学生	2,204	4,634	2.10	2,430
	中学生	410	840	2.05	430
	高校生	90	124	1.38	34
	一般	8,877	24,088	2.71	15,211
	団体	2,647	4,972	1.88	2,325
	分館	69	925	13.41	856
	幼児	14	248	17.71	234
	小学生	44	530	12.05	486
	中学生	0	0	#DIV/0!	0
	高校生	0	0	#DIV/0!	0
	一般	11	139	12.64	128
	団体	0	8	#DIV/0!	8
移動図書	385	193	0.50	-192	
相互貸借	0	6	#DIV/0!	6	
合計	16,553	40,262	2.43	23,709	
広域利用	利用人数	70	220	3.14	150
	貸出数	310	998	3.22	688
相互貸借	借受	29	69	2.38	40
	貸出	0	6	#DIV/0!	6
登録者総数	個人利用者	928	291	0.31	-637
	団体利用者	37	4	0.11	-33
予約	利用人数	95	393	4.14	298
リクエスト	利用人数	105	260	2.48	155
複写	利用人数	6	11	1.83	5
レファレンス	利用人数	6	18	3.00	12
視聴覚	利用人数	238	516	2.17	278
インターネット	利用人数	65	108	1.66	43
所蔵図書	一般書	20,698	23,287	1.13	2,589
	児童書（絵本・紙芝居含む）	15,455	17,805	1.15	2,350
	郷土資料	1,069	1,168	1.09	99
	視聴覚	332	395	1.19	63
	雑誌	352	907	2.58	555
	合計	37,906	43,562	1.15	5,656

2. 登録者数

A. 個人区分

【町内】 合計 254名

区分	年齢	男	女	合計
幼児	0～6歳	8	10	18
小学生	7～12歳	31	33	64
中学生	13～15歳	5	7	12
高校生	16～18歳	7	8	15
一般	19歳以上	38	107	145
合計		89	165	254

【通勤・通学】 合計 8名

市町村	性別	幼児	小学生	中学生	高校生	一般	小計	合計
		0～6歳	7～12歳	13～15歳	16～18歳	19歳以上		
士幌町	男	0	0	0	0	1	1	2
	女	0	0	0	0	1	1	
その他	男	0	0	0	1	1	2	6
	女	0	0	0	3	1	4	
合計	男	0	0	0	1	2	3	8
	女	0	0	0	3	2	5	

※「その他」は、足寄町在住で住民票が町外の利用者

【短期利用】 合計 8名

区分	年齢	男	女	合計
幼児	0～6歳	0	0	0
小学生	7～12歳	0	0	0
中学生	13～15歳	0	0	0
高校生	16～18歳	0	0	0
一般	19歳以上	2	6	8
合計		2	6	8

(短期利用者)

町内移住体験者、住民票が他市町村にあり、
実家が町内にある学生（休暇中帰省の場合）

【管内（広域）】 合計 21名

市町村	性別	幼児	小学生	中学生	高校生	一般	小計	合計
		0～6歳	7～12歳	13～15歳	16～18歳	19歳以上		
帯広市	男	0	0	0	0	1	1	4
	女	0	0	0	0	3	3	
音更町	男	0	0	0	0	0	0	1
	女	0	0	0	0	1	1	
幕別町	男	0	0	0	0	1	1	1
	女	0	0	0	0	0	0	
池田町	男	0	0	0	0	1	1	1
	女	0	0	0	0	0	0	
豊頃町	男	0	0	0	0	1	1	1
	女	0	0	0	0	0	0	
本別町	男	1	0	0	0	3	4	11
	女	0	0	0	0	7	7	
陸別町	男	0	0	0	0	1	1	2
	女	0	0	0	0	1	1	
合計	男	1	0	0	0	8	9	21
	女	0	0	0	0	12	12	

B. 団体区分

【団体】 合計 4団体

子ども園 保育所 児童館	4	町認定こども園どんぐり・らいおん組 町認定こども園どんぐり・ぱんだ組 町認定こども園どんぐり・こあら組 足寄町児童館あしよべーる
合計	4	

令和元年度登録数 総計

合計

A. 個人区分	291
B. 団体区分	4
	295

3. 開館日数

(日) (人)

	開館日数	来館者数
本館	303	33,255
分館	261	1,545

4. 利用人数

館別利用人数

(人)

館	区分	4月	5月	6月	7月	8月	9月	10月	11月	12月	1月	2月	3月	小計	合計
本館	個人	659	624	644	650	721	610	769	863	832	714	714	642	8,442	8,752
	団体	6	5	4	6	5	5	5	7	6	6	8	1	64	
	広域	14	24	20	27	12	9	25	18	14	15	23	19	220	
	相互	0	0	2	0	0	1	1	1	1	0	0	0	6	
	短期	0	0	0	0	1	9	1	1	5	2	1	0	20	
分館	個人	23	42	45	71	55	57	64	57	49	29	27	0	519	523
	団体	0	0	0	0	0	0	0	1	0	2	1	0	4	
	広域	0	0	0	0	0	0	0	0	0	0	0	0	0	
移動図書		10	19	15	12	14	7	6	4	14	7	0	0	108	108
合計		712	714	730	766	808	698	871	952	921	775	774	662	9,383	
前年比									139.2%	90.9%	105.6%	114.2%	78.2%	237.2%	
前年		0	0	0	0	0	0	0	684	1013	734	678	847	3956	

※団体は配本含む。移動図書は足寄小学校。

年齢別利用人数

【本館】

(人)

区分		4月	5月	6月	7月	8月	9月	10月	11月	12月	1月	2月	3月	小計	合計
幼児	男	52	59	51	47	35	42	54	62	66	36	50	44	598	8,752
	女	25	25	25	22	23	36	33	23	32	21	21	15	301	
		77	84	76	69	58	78	87	85	98	57	71	59	899	
小学生	男	30	20	25	35	51	18	67	88	47	48	34	26	489	2,652
	女	75	52	46	66	65	38	82	115	99	77	55	37	807	
		105	72	71	101	116	56	149	203	146	125	89	63	1,296	男性
中学生	男	2	2	2	2	4	3	5	2	2	3	3	3	33	2,652
	女	16	12	18	20	22	10	20	19	23	26	22	9	217	
		18	14	20	22	26	13	25	21	25	29	25	12	250	
高校生	男	2	0	1	0	3	2	2	3	8	1	1	1	24	6,030
	女	2	1	2	1	3	10	1	1	4	1	2	8	36	
		4	1	3	1	6	12	3	4	12	2	3	9	60	女性
一般	男	110	95	107	113	121	108	129	139	164	134	160	128	1,508	6,030
	女	359	382	387	371	407	361	402	430	406	384	390	390	4,669	
		469	477	494	484	528	469	531	569	570	518	550	518	6,177	
団体		6	5	4	6	5	5	5	7	6	6	8	1	64	
相互		0	0	2	0	0	1	1	1	1	0	0	0	6	
合計		679	653	670	683	739	634	801	890	858	737	746	662	3,893	
前年比										139.9%	88.9%	103.1%	116.2%	82.1%	103.4%
前年		0	0	0	0	0	0	0	0	636	965	715	642	806	3764

【分館】

(人)

区分		4月	5月	6月	7月	8月	9月	10月	11月	12月	1月	2月	3月	小計	合計
幼児	男	2	3	7	8	2	3	4	1	5	2	0	0	37	523
	女	8	16	11	23	16	15	3	1	0	0	2	0	95	
		10	19	18	31	18	18	7	2	5	2	2	0	132	
小学生	男	3	1	5	3	8	9	19	14	11	10	4	0	87	男性
	女	8	18	15	33	26	27	32	35	23	9	17	0	243	
		11	19	20	36	34	36	51	49	34	19	21	0	330	
中学生	男	0	0	0	0	0	0	0	0	0	0	0	0	0	128
	女	0	0	0	0	0	0	0	0	0	0	0	0	0	
		0	0	0	0	0	0	0	0	0	0	0	0	0	
高校生	男	0	0	0	0	0	0	0	0	0	0	0	0	0	女性
	女	0	0	0	0	0	0	0	0	0	0	0	0	0	
		0	0	0	0	0	0	0	0	0	0	0	0	0	
一般	男	0	0	1	0	0	0	0	1	0	1	1	0	4	391
	女	2	4	6	4	3	3	6	5	10	7	3	0	53	
		2	4	7	4	3	3	6	6	10	8	4	0	57	
団体		0	0	0	0	0	0	0	1	0	2	1	0	4	
合計		23	42	45	71	55	57	64	58	49	31	28	0	166	
前年比										1633.3%	620.0%	933.3%	0.0%	461.1%	
前年		0	0	0	0	0	0	0	0	3	5	3	25	36	

【移動図書館】

(人)

区分		4月	5月	6月	7月	8月	9月	10月	11月	12月	1月	2月	3月	小計	合計
6歳	男	3	4	1	1	1	2	0	0	2	1	0	0	15	108
	女	1	0	1	1	1	0	1	0	0	0	0	0	5	
		4	4	2	2	2	2	1	0	2	1	0	0	20	
7～9歳	男	0	9	3	2	2	3	3	1	3	3	0	0	29	男性
	女	5	6	10	6	9	2	2	3	9	3	0	0	55	
		5	15	13	8	11	5	5	4	12	6	0	0	84	
10～12歳	男	0	0	0	1	1	0	0	0	0	0	0	0	2	女性
	女	1	0	0	0	0	0	0	0	0	0	0	0	1	
		1	0	0	1	1	0	0	0	0	0	0	0	3	
教師		0	0	0	1	0	0	0	0	0	0	0	0	1	
合計		10	19	15	12	14	7	6	4	14	7	0	0	108	
前年比		33.3%	90.5%	75.0%	70.6%	82.4%	50.0%	100.0%	19.0%	87.5%	87.5%	0.0%	0.0%	54.3%	
前年		30	21	20	17	17	14	6	21	16	8	23	6	199	

5. 貸出数

館別貸出数

(冊)

館	区分	4月	5月	6月	7月	8月	9月	10月	11月	12月	1月	2月	3月	小計	合計
本館	個人	2,536	2,466	2,530	2,587	2,716	2,381	2,964	3,274	3,057	2,737	2,883	2,963	33,094	39,144
	団体	456	420	420	520	420	422	420	428	520	423	443	80	4,972	
	広域	75	121	87	108	67	39	99	81	78	71	89	83	998	
	相互	0	0	2	0	0	1	1	1	1	0	0	0	6	
	短期	0	0	0	0	0	8	47	1	1	12	4	1	0	
分館	個人	40	94	74	127	103	94	106	98	90	55	36	0	917	925
	団体	0	0	0	0	0	0	0	2	0	5	1	0	8	
	広域	0	0	0	0	0	0	0	0	0	0	0	0	0	
移動図書		18	29	35	21	25	11	10	9	24	11	0	0	193	193
合計		3,125	3,130	3,148	3,363	3,339	2,995	3,601	3,894	3,782	3,306	3,453	3,126	40,262	
前年比									144.3%	92.7%	106.6%	115.3%	90.7%	246.7%	
前年		0	0	0	0	0	0	0	2699	4081	3101	2994	3448	16323	

年齢別貸出数

【本館】

(冊)

区分		4月	5月	6月	7月	8月	9月	10月	11月	12月	1月	2月	3月	小計	合計
幼児	男	245	307	267	225	176	200	230	266	281	190	259	248	2,894	全体
	女	116	123	147	112	142	205	168	103	153	96	106	115	1,586	
		361	430	414	337	318	405	398	369	434	286	365	363	4,480	
小学生	男	120	83	95	95	169	83	232	387	140	191	178	154	1,927	39,144
	女	214	208	180	211	219	132	261	392	286	230	196	178	2,707	
		334	291	275	306	388	215	493	779	426	421	374	332	4,634	
中学生	男	5	4	2	2	4	10	5	17	11	4	7	11	82	9,995
	女	48	36	47	54	47	31	94	71	84	101	96	49	758	
		53	40	49	56	51	41	99	88	95	105	103	60	840	
高校生	男	2	0	1	0	6	4	2	10	13	1	3	6	48	女性
	女	4	1	3	1	4	24	3	1	4	4	3	24	76	
		6	1	4	1	10	28	5	11	17	5	6	30	124	
一般	男	359	348	342	410	395	383	440	426	522	426	484	509	5,044	24,171
	女	1,498	1,477	1,533	1,585	1,629	1,395	1,629	1,683	1,653	1,569	1,641	1,752	19,044	
		1,857	1,825	1,875	1,995	2,024	1,778	2,069	2,109	2,175	1,995	2,125	2,261	24,088	
団体		456	420	420	520	420	422	420	428	520	423	443	80	4,972	4,972
相互		0	0	2	0	0	1	1	1	1	0	0	0	6	
合計		3,067	3,007	3,039	3,215	3,211	2,890	3,485	3,785	3,668	3,235	3,416	3,126	17,230	
前年比									183.9%	108.6%	124.5%	136.1%	107.5%	128.1%	
前年		0	0	0	0	0	0	0	2058	3378	2598	2509	2909	13452	

【分館】

(冊)

区分		4月	5月	6月	7月	8月	9月	10月	11月	12月	1月	2月	3月	小計	合計
幼児	男	3	8	14	10	4	5	5	2	7	2	0	0	60	全体
	女	11	35	18	52	29	31	5	1	0	0	6	0	188	
		14	43	32	62	33	36	10	3	7	2	6	0	248	
小学生	男	8	1	5	6	23	13	32	28	18	17	4	0	155	925
	女	15	44	24	41	43	41	47	55	31	13	21	0	375	
		23	45	29	47	66	54	79	83	49	30	25	0	530	
中学生	男	0	0	0	0	0	0	0	0	0	0	0	0	0	219
	女	0	0	0	0	0	0	0	0	0	0	0	0	0	
		0	0	0	0	0	0	0	0	0	0	0	0	0	
高校生	男	0	0	0	0	0	0	0	0	0	0	0	0	0	女性
	女	0	0	0	0	0	0	0	0	0	0	0	0	0	
		0	0	0	0	0	0	0	0	0	0	0	0	0	
一般	男	0	0	1	0	0	0	0	1	0	1	1	0	4	698
	女	3	6	12	18	4	4	17	11	34	22	4	0	135	
		3	6	13	18	4	4	17	12	34	23	5	0	139	
団体		0	0	0	0	0	0	0	2	0	5	1	0	8	698
合計		40	94	74	127	103	94	106	100	90	60	37	0	287	
前年比										1800.0%	500.0%	740.0%	0.0%	415.9%	
前年		0	0	0	0	0	0	0	0	5	12	5	47	69	

【移動図書館】

(冊)

区分		4月	5月	6月	7月	8月	9月	10月	11月	12月	1月	2月	3月	小計	合計
6歳	男	8	6	3	1	2	2	0	0	5	1	0	0	28	全体
	女	1	0	3	3	3	0	1	0	0	0	0	0	11	
		9	6	6	4	5	2	1	0	5	1	0	0	39	
7~9歳	男	0	13	8	2	4	4	3	3	5	5	0	0	47	男性
	女	7	10	21	13	15	5	6	6	14	5	0	0	102	
		7	23	29	15	19	9	9	9	19	10	0	0	149	
10~12歳	男	0	0	0	1	1	0	0	0	0	0	0	0	2	女性
	女	2	0	0	0	0	0	0	0	0	0	0	0	2	
		2	0	0	1	1	0	0	0	0	0	0	0	4	
教師		0	0	0	1	0	0	0	0	0	0	0	0	1	115
合計		18	29	35	21	25	11	10	9	24	11	0	0	193	
前年比		29.5%	65.9%	100.0%	63.6%	86.2%	39.3%		20.5%	64.9%	68.8%	0.0%	0.0%	50.1%	
前年		61	44	35	33	29	28	0	44	37	16	49	9	385	

6. 相互貸借

借受数 合計 69冊

(冊)

借受館	冊数	借受館	冊数
北海道立図書館	31	釧路市中央図書館	1
帯広市図書館	9	旭川中央図書館	1
音更町図書館	2	旭川市永山図書館	1
芽室町図書館	4	岩見沢市図書館	1
鹿追町図書館	3	日高紋別図書館	1
新得町図書館	3	恵庭市図書館	1
北見市中央図書館	1	江別市情報図書館	2
北見市立端野図書館	1	北広島市図書館	1
訓子府町図書館	2	日高町立図書館	1
苫小牧市中央図書館	1	別海町図書館	1
小樽市立図書館	1	合計	69

貸出数 合計 6冊

7. 予約・リクエスト・レファレンス

種別	件数	種別	件数	種別	件数
リクエスト	260	予約	393	レファレンス	18

8. 複写・視聴覚・インターネット

種別	小学生以下	中学生	高校生	大人	合計
複写	2	0	0	9	11

種別	小学生以下	中学生	高校生	大人	合計
視聴覚	349	26	2	139	516

種別	小学生以下	中学生	高校生	大人	合計
インターネット	18	79	1	10	108

9. 分類別蔵書冊数

【一般書】 (冊) (%)

分類	蔵書数	増減数	蔵書比率
0.総記	340	44	1.4%
1.哲学	418	60	1.7%
2.歴史	844	79	3.5%
3.社会科学	1,551	190	6.3%
4.自然科学	1,132	161	4.6%
5.技術	1,977	263	8.1%
6.産業	688	63	2.8%
7.芸術	1,919	265	7.8%
8.言語	197	23	0.8%
9.文学	14,221	1,441	58.2%
郷土	1,168	99	4.8%
一般書 計	24,455	2,688	

【児童書】 (冊) (%)

分類	蔵書数	増減数	蔵書比率
0.総記	184	17	1.0%
1.哲学	163	26	0.9%
2.歴史	591	75	3.3%
3.社会科学	571	72	3.2%
4.自然科学	1,454	131	8.2%
5.技術	373	81	2.1%
6.産業	378	19	2.1%
7.芸術	495	57	2.8%
8.言語	172	42	1.0%
9.文学	5,538	736	31.1%
絵本	7,804	1,091	43.8%
紙芝居	82	3	0.5%
児童書 計	17,805	2,350	

視聴覚	蔵書数	増減数	蔵書比率
DVD	345	63	87.3%
朗読	50	0	12.7%
視聴覚 計	395	63	

雑誌	907	555	
----	-----	-----	--

合計 増減数

総合計	43,562	4,856
-----	--------	-------

10. 分類別貸出冊数

【一般書】 (冊) (%)

分類	貸出数	増減数	回転率
0.総記	235	135	69.1%
1.哲学	493	302	117.9%
2.歴史	500	243	59.2%
3.社会科学	916	587	59.1%
4.自然科学	612	309	54.1%
5.技術	2,304	1,359	116.5%
6.産業	560	369	81.4%
7.芸術	2,793	1,468	145.5%
8.言語	170	57	86.3%
9.文学	9,810	6,310	69.0%
郷土	27	4	2.3%
一般書 計	18,420	11,143	

【児童書】 (冊) (%)

分類	貸出数	増減数	回転率
0.総記	152	99	82.6%
1.哲学	392	241	240.5%
2.歴史	633	366	107.1%
3.社会科学	473	189	82.8%
4.自然科学	2,014	1,266	138.5%
5.技術	731	460	196.0%
6.産業	207	120	54.8%
7.芸術	764	463	154.3%
8.言語	151	114	87.8%
9.文学	4,194	2,080	75.7%
絵本	10,024	5,977	128.4%
紙芝居	117	78	142.7%
児童書 計	19,852	11,453	

※禁帯出資料を含む。

視聴覚	貸出数	増減数	回転率
DVD	510	272	147.8%
朗読	12	9	24.0%
視聴覚 計	522	63	

雑誌	406	0	44.8%
----	-----	---	-------

11. 逐次刊行物

新聞		雑誌	
購入	寄贈	購入	寄贈
6	0	44	2

【雑誌】

月刊誌
アサヒカメラ
エッセ
音楽と人
かがくのとも
きょうの健康
きょうの料理
財界さっぽろ
サライ
じゃらん
趣味の園芸
スクリーン
すてきにハンドメイド
スマート
セブンティーン
ダ・ヴィンチ
たくさんのふしぎ
天然生活
ナショナルジオグラフィック
日経ウーマン
日経トレンドィ
ニュートン
ノースアングラズ
ノンノ
ビーバル
文芸春秋
マキア
ミセス
モア
山と溪谷
リー
HO ※
歴史人

隔週・月2誌
オレンジページ
クロワッサン
モノ・マガジン
ターザン
婦人公論
ナンバー

隔月・季刊誌
ベビモ
プレモ
この本読んで
かぞくのじかん
暮らしの手帖
北海道生活 ※
スロウ
住まいの設計

※印は寄贈

【新聞】

新聞
道新スポーツ
日本経済新聞
読売新聞
朝日新聞
十勝毎日新聞
北海道新聞

資料編

○足寄町図書館設置条例

平成30年9月19日条例第16号

足寄町図書館設置条例

(設置)

第1条 町民の教育と文化の向上発展に寄与するため、図書館法（昭和25年法律第118号。以下「法」という。）第10条の規定に基づき足寄町図書館（以下「図書館」という。）を設置する。

(名称及び位置)

第2条 図書館の名称及び位置は、次のとおりとする。

名称 足寄町図書館

位置 足寄郡足寄町南1条5丁目3番地

(職員)

第3条 図書館に館長及び司書その他必要な職員を置く。

(利用の制限)

第4条 館長は、利用者が次の各号のいずれかに該当するときは、図書館の利用を禁止し、又は退館させることができる。

(1) 公の秩序又は善良な風俗を乱すおそれがあるとき。

(2) 施設、設備、備品又は図書資料等を損傷するおそれがあるとき。

(3) 管理上支障があると認められるとき。

(4) 前3号に定めるもののほか、不相当と認められるとき。

(損害賠償)

第5条 利用者は、故意又は過失により図書館資料及び設備、備品等を著しく汚損、破損又は紛失したときは、相当の現品又は代価をもってその損害を賠償しなければならない。ただし、館長が特別の事由があると認めるときは、減免することができる。

(図書館協議会)

第6条 図書館に、法第14条の規定による足寄町図書館協議会（以下「協議会」という。）を置くことができる。

2 協議会の委員（以下「委員」という。）の定数は7名以内とし、その任期は2年とする。ただし、欠員を生じた場合の補欠委員の任期は、前任者の残任期間とする。

3 委員は、学校教育及び社会教育の関係者、家庭教育の向上に資する活動を行う者並びに学識経験のある者の中から教育委員会が委嘱する。

(分館)

第7条 図書館に次のとおり分館を置く。

名称 足寄町図書館児童館分館

位置 足寄町南6条2丁目2番地2（足寄町児童館内）

(教育委員会規則への委任)

第8条 この条例の施行に関し必要な事項は、教育委員会規則で定める。

附 則

この条例は、平成30年11月18日から施行する。

○足寄町図書館設置条例施行規則
 平成30年10月10日教育委員会規則第3号
 足寄町図書館設置条例施行規則
 第1章 総則

- (趣旨)
 第1条 この規則は、足寄町図書館設置条例(平成30年条例第16号)第8条の規定に基づき、足寄町図書館(以下「図書館」という。)の管理運営等に必要な事項を定めるものとする。
- (図書館協議会)
 第2条 図書館協議会に委員長1人、副委員長1人を置く。
 2 委員長及び副委員長は、委員の互選とする。
 3 委員長は、会務を総理し、委員長に事故あるときは、副委員長がその職務を代理する。
- 第2章 図書館奉仕
 (事業)
 第3条 図書館は、図書館法(昭和25年法律第118号。以下「法」という。)第3条の規定に基づき、次の事業を行う。
 (1) 図書館資料(法第3条第1号に掲げる図書館資料をいう。以下同じ。)の収集、整理及び保存に関する事
 (2) 図書館資料の個人及び団体への貸出しに関する事
 (3) 図書館資料の相互貸借に関する事
 (4) 読書案内及び読書相談に関する事
 (5) 移動図書館の運営に関する事
 (6) 読書会、研究会、鑑賞会、資料展示会等の主催及び奨励に関する事
 (7) 地方行政資料及び郷土資料の収集及び公開に関する事
 (8) 他の図書館、町内学校、研究機関等との連携協力に関する事
 (9) 広報その他の読書資料の発行及び配布に関する事
 (10) その他図書館の目的を達成するために必要な事業
- (開館時間)
 第4条 図書館の開館時間は、次のとおりとする。ただし、館長が特に必要と認めるときは、これを変更することができる。

区分	開館時間
足寄町図書館	・火曜日、水曜日、金曜日、土曜日、日曜日、祝日(国民の祝日に関する法律(昭和23年法律第178号)に規定する休日をいう。以下同じ。) 午前10時から午後6時まで ・木曜日(ただし、祝日は除く。) 午前10時から午後8時まで
足寄町図書館児童館分館	・月曜日から土曜日まで 午前10時から正午まで、午後1時から午後5時まで

- (休館日)
 第5条 図書館の休館日は、次のとおりとする。ただし、館長が特に必要と認めるときは、これを変更し、又は臨時に休館することができる。

区分	休館日
足寄町図書館	・毎週月曜日 ・12月30日から翌年の1月5日までの日 ・特別整理期間(年間7日以内において、館長が定める期間とする。)
足寄町図書館児童館分館	・日曜日、祝日 ・児童館の休館日

- (入館者の遵守事項等)
 第6条 入館者は、次に掲げる事項を守らなければならない。
 (1) 危険物を持ち込まないこと。
 (2) 許可なく館外に図書館資料を持ち出さないこと。
 (3) 図書館資料及び図書館内の施設、設備、備品等を損傷しないこと。
 (4) 館内において他人に迷惑を及ぼし、又はそのおそれのある行為をしないこと。
 (5) 館内で飲食等をしないこと。
 (6) その他職員の指示に従うこと。
- (入館の制限)
 第7条 館長は、次の各号のいずれかに該当する者は、入館を断り、又は退館させることができる。
 (1) 前条各号に規定する事項を守らない者
 (2) その他図書館の管理上支障があると認められる者
- 第3章 個人の貸出し
 (貸出しの対象)
 第8条 図書館資料の個人への貸出し(以下「個人貸出」という。)を受けることができる者は、次の各号のいずれかに該当し、かつ、次条の規定により登録を受けた者とする。
 (1) 足寄町に居住する者
 (2) 足寄町内に通勤又は通学する者
 (3) 十勝管内市町村に居住する者(以下「広域利用者」という。)
 (4) その他館長が特に認めた者
- (登録手続等)
 第9条 個人貸出の登録をしようとする者は、利用登録申込書(別記様式第1号。以下「申込書」という。)を提出するとともに、前条に規定する対象者であることを確認できる書類を提示しなければならない。
 2 館長は、前項の申込書の提出があった場合において、当該申込書を提出した者が前条に規定する対象者であることを確認したときには、速やかに利用者登録を行い、利用者

- カード（別記様式第2号、別記様式第2号の2）を交付するものとする。
- 3 利用者カードの交付を受けた者（以下「登録者」という。）は、利用者カードを第三者に貸与し、又は譲渡してはならない。
 - 4 登録者は、利用者カードを紛失し、又は申込書に記載した内容に変更が生じた場合は、速やかに館長に届け出なければならない。
 - 5 館長は、登録者が前条各号に掲げる要件に該当しなくなったと認めるときは、その者の登録を取り消すものとする。
（貸出し等）
- 第10条 個人貸出を受けようとする者は、前条第2項の規定により交付された利用者カードを提示しなければならない。
- 2 図書館資料の貸出数及び貸出期間は、別表のとおりとする。ただし、当該期間の末日が第5条に規定する休館日と重なったときは、順次これを繰り下げる。
 - 3 前項の規定にかかわらず、館長が特に必要と認められた場合は、貸出数及び期間を別に指定することができる。
 - 4 貸出しを受けた図書館資料は、第三者に転貸してはならない。
 - 5 貸出期間の延長は、当該期間内に申し出るものとし、2週間を限度とする。
（貸出しの停止）
- 第11条 館長は、次の各号のいずれかに該当する者に対して、一定の期間貸出しを停止し、又はその登録を取り消すことができる。
- (1) 登録について虚偽の申請を行い、又は利用者カードを他人に使用させるなど不正な行為をした者
 - (2) 図書館資料を貸出期間経過後もなお返却しない者
（館外貸出しの制限）
- 第12条 次に定める図書館資料は、館外への貸出しを行わないものとする。
- (1) 加除式資料
 - (2) 貴重図書
 - (3) 地域行政資料
 - (4) 映像資料
 - (5) 雑誌の最新号
 - (6) その他館長が特に指定した図書館資料
（予約又はリクエスト）
- 第13条 利用者は、図書館が所蔵していない、又は現に貸し出している図書館資料の貸出しを希望する場合は、予約・リクエスト申込書（別記様式第3号）を提出し、予約又はリクエスト（以下「予約等」という。）をすることができる。ただし、広域利用者についてはこの限りでない。
- 2 予約等ができる資料及び冊数等については、館長が別に定める。
 - 3 予約等に対する資料検索の結果については、速やかに利用者に連絡するものとする。
 - 4 予約等による取置期間は、予約等をした利用者に連絡した日の翌日から7日以内とし、この期間内に当該利用者が図書館資料を利用するために来館しなかった場合は、当該予約等は無効とする。
- 第4章 団体の貸出し
（貸出しの対象）
- 第14条 図書館資料の団体への貸出し（以下「団体貸出」という。）を受けることができる団体は、次に定める団体とする。
- (1) 町内で読書活動を行う団体
 - (2) 町内の事業所
 - (3) 行政及び教育関係機関
 - (4) その他の団体等で、館長が特に認めた団体
（登録手続等）
- 第15条 団体貸出の登録をしようとする者は、あらかじめ団体登録申込書（別記様式第4号）を提出して、団体利用者カード（別記様式第5号）の交付を受けなければならない。
- 2 館長は、登録団体が前条各号に掲げる要件に該当しなくなったと認めるときは、その者の登録を取り消すものとする。
（貸出数及び期間）
- 第16条 団体貸出を受けようとする団体は、前条第1項の規定により交付された団体利用者カードを提示しなければならない。
- 2 図書館資料の貸出数及び貸出期間は、別表のとおりとする。ただし、館長が必要と認められたときは、貸出数及び期間を別に指定することができる。
（個人貸出規定の準用）
- 第17条 第9条第3項及び第4項、第10条第2項から第4項まで、第11条並びに第12条の規定は、団体貸出について準用する。
- 第5章 移動図書館
- 第18条 館長は、町内を巡回して、図書館資料の貸出しその他の奉仕を行うため、移動図書館を設けることができる。
- 2 移動図書館の巡回日時及び場所については、館長が別に定める。
 - 3 館長は、天候の不順等により巡回が適当でないと認めるときは、巡回を中止することができる。
（貸出数及び期間の準用）
- 第19条 第3章（第9条第5項の規定を除く。）の規定は、移動図書館について準用する。
（宅配貸出し）
- 第20条 町内に居住する者で、身体の障がい等により直接図書館を利用できない者に対し、宅配貸出しを行うことができる。
- 2 宅配貸出しの実施に必要な事項は、館長が別に定める。
- 第6章 図書館資料の寄贈
- 第21条 図書館は、図書館資料の寄贈を受け、一般に供することができる。
- 2 寄贈された図書館資料の取扱いは、館長に一任する。
- 第7章 図書館資料の複写
- 第22条 著作権法（昭和45年法律第48号）第31条の規定により、図書館資料の複写の提供

を受けようとする者は、複写申込書（別記様式第6号）を提出し、館長の承認を受けなければならない。

- 2 次に掲げる図書館資料の複写は、認めないものとする。
 - (1) 複写することにより資料に損傷をきたすおそれのあるもの
 - (2) その他館長が複写を不相当と認めるもの
- 3 図書館資料の複写の提供に要する費用は、申請者の負担とし、その額は次のとおりとする。

区分	複写料金（A3まで1枚当たり）
白黒複写	10円
カラー複写	30円

第8章 雑則

（委任）

第23条 この規則に定めるもののほか、図書館の管理運営に関し必要な事項は、教育長の承認を受けて館長が定める。

附 則

（施行期日）

- 1 この規則は、平成30年11月18日から施行する。
- （足寄町図書館貸出規則の廃止）
- 2 足寄町図書館貸出規則（昭和58年教育委員会規則第7号）は、廃止する。

別表（第10条、第16条関係）

区分	貸出数	貸出期間
個人貸出	図書資料 1人10冊以内	2週間以内
	音声資料 1人3点以内	2週間以内
団体貸出	図書資料 1団体100冊以内	1月以内
	音声資料 1団体3点以内	2週間以内

足寄町図書館協議会に関する要綱

(目的)

第1条 この要綱は、足寄町図書館設置条例（平成30年条例第16号）第6条及び足寄町図書館設置条例施行規則（平成30年教育委員会規則第3号）第2条の規定に基づき設置された足寄町図書館協議会（以下「協議会」という。）に関し、必要な事項を定めるものとする。

(組織)

第2条 協議会は、次に掲げる者のうちから教育委員会が委嘱した委員をもって組織する。

- (1) 学校教育関係者
- (2) 社会教育関係者
- (3) 家庭教育の向上に資する活動を行う者
- (4) 学識経験のある者

(所掌事項)

第3条 協議会の所掌事項は、次に掲げるとおりとする。

- (1) 図書館の管理運営に関し、必要な事項について審査審議すること。
- (2) 図書館の提供するサービスについて意見を述べること。
- (3) 足寄町教育委員会の諮問に応じて調査審議し、答申すること。

(会議)

第4条 協議会の会議は、必要に応じて委員長が招集する。

2 協議会は、委員の過半数の出席がなければ、会議を開くことができない。

(事務局)

第5条 協議会の事務を処理するため、足寄町図書館内に事務局を置く。

2 事務局員は、図書館職員並びに教育委員会職員をもって充てる。

附 則

この要綱は、令和元年7月1日から施行する。

館内平面図

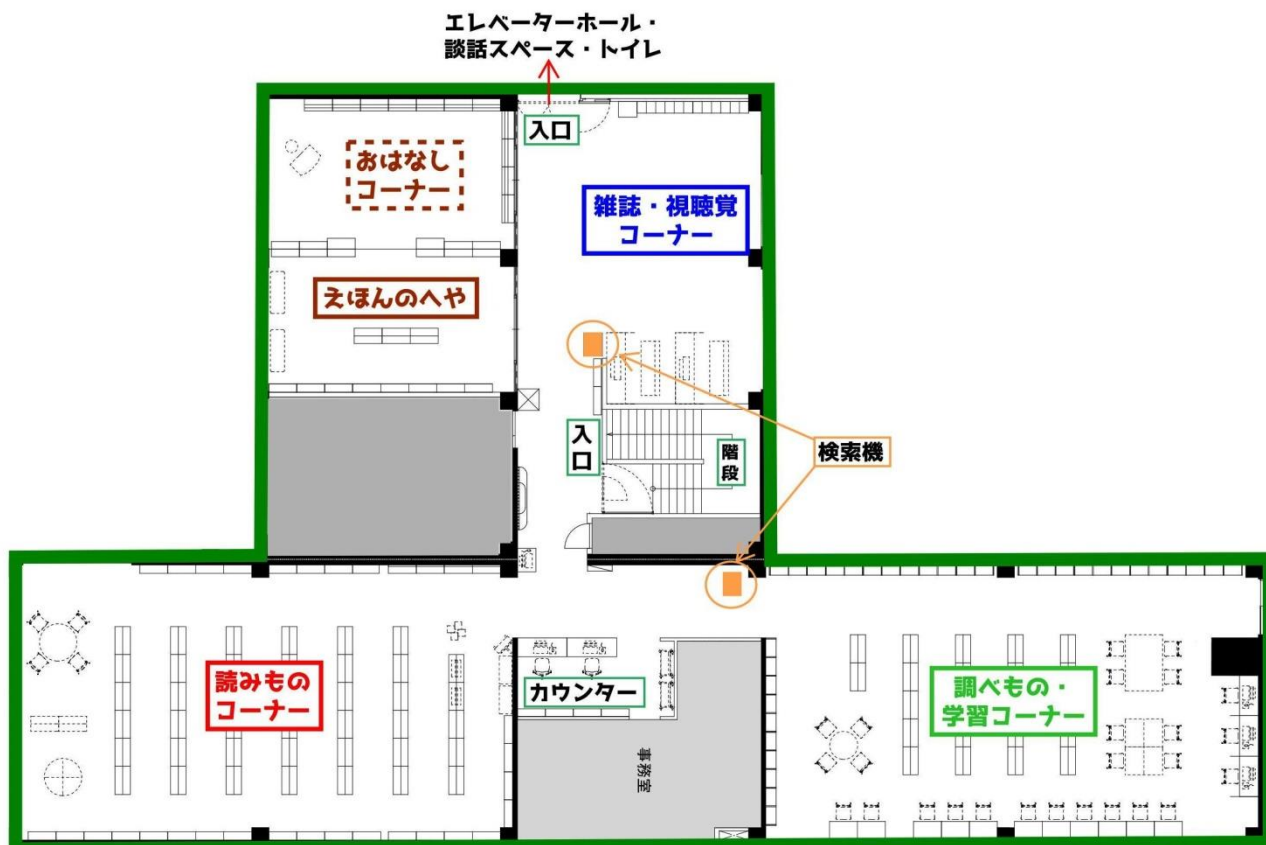

足寄町図書館要覧

発行年月日 令和2年4月

発行 足寄町図書館

所在地

〒089-3711 足寄町南1条5丁目3番地

TEL : 0156-25-3189 Fax : 0156-25-4303