

足寄町図書館要覧



令和4年4月

足 寄 町 図 書 館

目 次

沿 革	1
施 設	2
組 織	3
事業一覧	4～5
サービス一覧	6
企画展示一覧	7～9
寄 附	10～11
利用統計	12～20
1. 前年度比	12
2. 登録者数	13
3. 開館日数	14
4. 利用人数	14～15
5. 貸出数	15～16
6. 相互貸借	17
7. 予約・リクエスト・レファレンス	17
8. 複写・視聴覚・インターネット	17
9. 読書通帳	18
9. 分類別蔵書冊数	18
10. 分類別貸出冊数	19
11. 逐次刊行物	20

■資料編

足寄町図書館設置条例	1
足寄町図書館設置条例施行規則	2～6
足寄町図書館協議会に関する要綱	7
館内平面図	8

沿 革

平成 27 年	町民センター改修基本設計実施
平成 28 年	町民センター改修事業実施設計実施
平成 29 年 6 月 20 日	町民センター改修工事（図書館部分）着工
8 月 25 日	図書館システム導入
平成 30 年 3 月 20 日	町民センター改修工事（図書館部分）完了
7 月 31 日	図書館の愛称を「ルイカ」に決定（公募）
8 月 10 日	Webopac 導入
9 月 19 日	図書館設置条例制定
10 月 10 日	図書館設置条例施行規則制定
11 月 18 日	足寄町図書館ルイカ 開館
11 月 18 日	児童館分館 開館
12 月	ルイカつうしん（第 1 号）発行
12 月 5 日	足寄町開町 110 年記念・足寄町図書館ルイカ開館記念 日ハム横尾俊建選手による絵本読み聞かせの会 実施
平成 31 年 2 月 16 日	足寄町図書館ルイカ開館記念絵本作家よしながこうたく講演会 実施
令和 2 年 9 月 8 日	来館者 5 万人達成
令和 2 年 10 月 24 日	図書館中学生サポーター開始
令和 3 年 3 月 10 日	読書通帳開始

施 設

名 称	足寄町図書館
愛 称	ルイカ （公募により決定）
所 在 地	足寄町南 1 条 5 丁目 3 番地 （足寄町民センター内・2 階）
開 館 日	平成 30 年 11 月 18 日
構 造	鉄筋・鉄骨コンクリート 地上 2 階建て （使用階 地上 2 階）
面 積	専有延床面積 約 600 m ²
所蔵能力	約 5 万冊（開架：45,000 冊 閉架：5,000 冊） ※開館時 約 35,000 冊

名 称	足寄町図書館児童館分館
所 在 地	足寄町南 6 条 2 丁目 2 番地 2 （足寄町児童館内）
開 館 日	平成 30 年 11 月 18 日
構 造	木質二方向ラーメン構造（サミット H R 工法）
面 積	専有延床面積 19.71 m ²
所蔵能力	約 1,500 冊 ※開館時 約 800 冊

組 織

(令和4年4月1日時点)

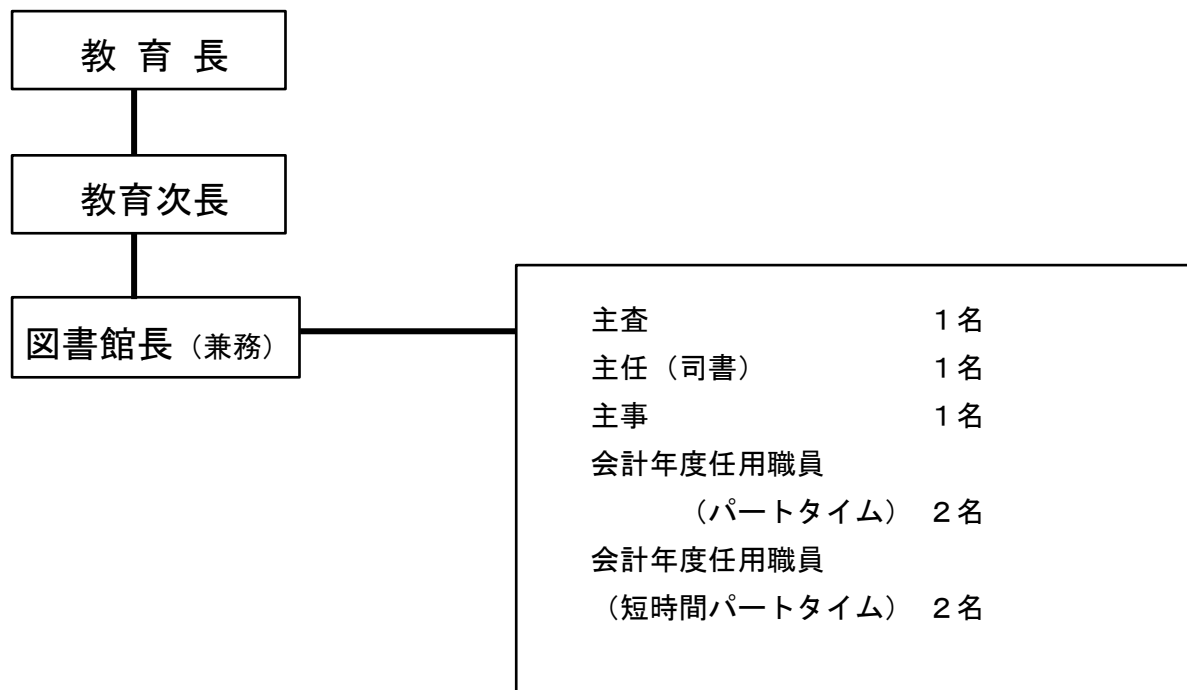

図書館協議会

任期：令和3年7月1日～令和5年6月30日 7名

役 職	氏 名
委員長	佐竹 桃代
副委員長	五十嵐 健二
委 員	程野 純貴
委 員	及川 美鈴
委 員	角野 友香
委 員	安藤 智子
委 員	先崎 紀子

足寄町図書館設置条例第6条に基づく

事業一覧

(令和3年度)

実施期間	事業名	参加数
4月10日～ 3月12日	図書館中学生サポーター 全11回	登録者 3名
4月23日～ 5月12日	第63回こどもの読書週間事業 「図書館でBINGO&本のこいのぼりをつくろう！」	ビンゴ 36名 こいのぼり 32名
7月22日～ 9月30日	北海道日本ハムファイターズ読書促進全道キャンペーン 「本を読んでファイターズを応援しよう」	小学30名
10月16日	第75回読書週間事業 「一日司書体験」	小学9名
10月27日～ 11月9日	第75回読書週間事業 「大切な一冊にブックカバーを」	大人9名 小学5名 幼児2名
10月30日	第75回読書週間事業 「アユミちゃんが図書館にやってくる」	大人8名 小人12名
11月7日	第75回読書週間事業 「ブックリサイクル」	大人40名 小人20名
11月20日	絵本パフォーマンス 講師 絵本パフォーマー 岸田 典大氏	大人27名 小人34名
12月1日～ 12月25日	本を読んでくじ引きに参加しよう！ 「クリスマス抽選会」	幼児20名 小学41名
12月10日～ 1月31日	家読促進事業 「家読をはじめよう！」	参加19名 達成5名
12月26日～ 1月9日	年末年始事業 「開けるまでドキドキ本の福袋」	29名
2月27日	絵本作家読み聞かせ&ワークショップ 講師 高島 那生 氏	中止
3月5日	第45回読書感想文コンクール表彰式	

事業名	実施時期	対象
絵本の会「はらっぱ	毎月第4土曜日	幼児～大人
おはなし「たんぽぽ」	毎月第2水曜日	乳児～幼児
ブックスタート	年4回	幼児とその保護者
配本事業	毎月1回	芽登小学校、大誉地小学校 螺湾小学校、足寄中学校
移動図書	毎月1回	足寄小学校
ルイカつうしん	毎月1回	全利用者

サ ー ビ ス 一 覧

利用案内

資料の貸出し、返却

視聴覚資料の視聴

予約・リクエストサービス

インターネット検索

レファレンス（資料調査）

郷土についての調査

複写サービス

読書通帳

企 画 展 示 一 覧

(令和3年度)

入り口正面展示	
4月1日～4月30日	春到来！美容・健康・ファッション
5月1日～6月15日	野菜&花づくり展示
6月22日～7月23日	オリンピック・パラリンピック特集
7月24日～8月17日	夏休みおすすめ図書
8月19日～9月15日	絵本作家高島那生さん展示
10月1日～10月22日	断捨離でお家をキレイに
10月22日～11月25日	〇〇の秋を楽しみませんか？
11月26日～12月25日	クリスマス特集
12月26日～1月16日	冬休みおすすめ図書
1月18日～2月3日	節分
2月4日～3月3日	3月3日は、ひなまつり
3月4日～4月8日	入園・入学おめでとう
YA（ヤングアダルト）コーナー展示	
4月1日～5月31日	青春
6月22日～7月31日	いやされる本
8月1日～9月30日	ミステリー
10月1日～11月30日	心の地図を広げよう
12月1日～1月30日	外国に触れてみよう
2月1日～3月31日	戦国時代をにぎわした人々展示

カウンター前（左）展示	
4 月 1 日～4 月 30 日	植物の世界に一步踏み込んでみよう
5 月 1 日～5 月 30 日	北海道満喫
5 月 1 日～5 月 9 日	母の日
5 月 11 日～5 月 30 日	北海道出身作家特集
6 月 22 日～7 月 15 日	6 月は環境月間 ※左右合同展示
8 月 17 日～9 月 5 日	読書で気分爽快
9 月 14 日～9 月 21 日	お月さまに会える本特集展示
9 月 22 日～10 月 20 日	ちょっと体を動かそう
11 月 2 日～11 月 30 日	手編みではじめる冬支度展示
12 月 1 日～1 月 9 日	年末年始 さあ！師走。新年を迎える準備をしよう ※左右合同展示
1 月 11 日～1 月 30 日	新たな一步を踏み出したフレッシュなあなたに展示
2 月 1 日～2 月 27 日	ネコを愛でる
3 月 1 日～3 月 31 日	春から私、変わります
カウンター前（右）展示	
4 月 1 日～4 月 30 日	遊びながら読もう！参加型絵本特集
5 月 1 日～5 月 30 日	愛鳥週間「鳥特集」～身近な鳥を探してみよう～
7 月 16 日～8 月 15 日	旅にまつわる本～旅気分で心を充たそう
7 月 16 日～8 月 15 日	快適な夏を過ごそう
8 月 16 日～9 月 5 日	防災に備えよう
10 月 1 日～10 月 31 日	ファイターズとSDGsについて学ぼう！
11 月 2 日～11 月 30 日	世界の童話、昔話展示
11 月 1 日～11 月 30 日	和を楽しもう
2 月 1 日～2 月 27 日	芥川賞・直木賞過去受賞作品特集
3 月 1 日～3 月 31 日	春のにおいを感じて

その他	
4 月 3 日～4 月 30 日	若年層の性暴力被害予防月間
4 月 14 日～5 月 15 日	本屋大賞
6 月 22 日～7 月 11 日	食育月間 ※福祉課合同
6 月 22 日～7 月 31 日	エリック・カールさんありがとう
6 月 22 日～7 月 31 日	第 164 回芥川賞・直木賞展示
7 月 16 日～8 月 15 日	平和のバトンをつなごう
7 月 21 日～8 月 7 日	七夕特集
7 月 24 日～8 月 24 日	齋藤健司様寄贈図書展示
8 月 8 日～8 月 25 日	熊を知ろう
8 月 15 日～9 月 19 日	心ゆたかに生涯読書～敬老の日読書のすすめ～
9 月 14 日～10 月 31 日	世界アルツハイマー月間 ※福祉課合同
10 月 1 日～10 月 31 日	ハロウィン特集
12 月 18 日～1 月 18 日	第 165 回芥川賞直木賞ノミネート作品展示
1 月 8 日～2 月 10 日	第 14 回MOE絵本屋さん大賞
1 月 19 日～2 月 27 日	第 165 回芥川賞直木賞作品展示
1 月 20 日～2 月 27 日	本屋大賞 2022 ノミネート作品展示
2 月 11 日～2 月 27 日	小学生がえらぶ！子どもの本総選挙展示
3 月 9 日～3 月 31 日	世界を知ろう～世界情勢に目を向けましょう～
3 月 23 日～4 月 10 日	足寄ロータリークラブ様・足寄信友会様寄贈図書展示

寄 附 者 一 覧（敬称略）

平成 29 年度

寄附日	寄 附 者	金 額	趣旨及び活用方法
12 月 1 日	道東舗道 株式会社 代表取締役 丸山 勝由	1,000,000 円	図書館資料購入
12 月 7 日	足寄ロータリークラブ 会長 進藤 正二	30,000 円	図書館資料購入
12 月 7 日	足寄信友会 会長 石川 勲	20,000 円	図書館資料購入
12 月 20 日	池田 千鶴	780,000 円	図書館資料購入
3 月 28 日	株式会社 横山電気商会 代表取締役 横山 協司	1,000,000 円	図書館資料購入

寄附日	寄 附 者	寄 附 物 件
12 月 20 日	池田 千鶴	絵画（日本画家福田豊四郎作「浜辺」）

平成 30 年度

寄附日	寄 附 者	金 額	趣旨及び活用方法
11 月 14 日	足寄喜盛会 会長 新津 則之	30,000 円	図書館資料購入
11 月 16 日	帯広信用金庫 理事長 高橋 常夫	20,000 円	図書館資料購入
12 月 19 日	足寄ロータリークラブ 会長 八重樫 明	30,000 円	図書館資料購入
12 月 19 日	足寄信友会 会長 石川 勲	20,000 円	図書館資料購入
12 月 19 日	公益社団法人十勝池田地方法人会足寄地区会 会長 新沼 靖典	300,000 円	図書館資料購入

寄附日	寄 附 者	寄 附 物 件
11 月 1 日	清水 俊彦	版画（木村多伎子作「船着場」）

令和元年度

寄附日	寄 附 者	金 額	趣旨及び活用方法
12 月 11 日	足寄ロータリークラブ 会長 菅田 昌典	30,000 円	図書館資料購入
12 月 11 日	足寄信友会 会長 石川 勲	20,000 円	図書館資料購入
12 月 27 日	池田 千鶴	200,000 円	図書館資料購入

令和 2 年度

寄附日	寄 附 者	金 額	趣旨及び活用方法
11 月 18 日	三洋光熱株式会社 取締役社長 笹井 祐三	200,000 円	図書館資料購入
12 月 14 日	足寄ロータリークラブ 会長 武藤 衛賢	30,000 円	図書館資料購入
12 月 14 日	足寄信友会 会長 石川 勲	20,000 円	図書館資料購入

令和3年度

寄附日	寄 附 者	金 額	趣旨及び活用方法
4 月 15 日	齋藤 健司	200,000 円	図書館資料購入
12 月 14 日	足寄ロータリークラブ 会長 永井 博道	30,000 円	図書館資料購入
12 月 14 日	足寄信友会 副会長 新沼 靖典	20,000 円	図書館資料購入

※書籍の寄附は除く。

利 用 統 計

1. 前年度比

(令和3年度)

区分		令和元年度	令和2年度	令和3年度	対前年度比	
					割合	件数
来館者数（本館）		33,255	27,727	22,969	0.83	-4,758
（開館からの累計）		39,876	67,603	90,572	-	-
来館者数（分館）		1,545	1,116	2,007	1.80	891
（平成30年11月からの累計）		1,658	2,774	4,781	-	-
利用人数	本館	8,746	8,532	7,417	0.87	-1,115
	幼児	899	928	975	1.05	47
	小学生	1,296	1,385	1,202	0.87	-183
	中学生	250	271	227	0.84	-44
	高校生	60	86	138	1.60	52
	一般	6,177	5,775	4,810	0.83	-965
	団体（配本含む）	64	87	65	0.75	-22
	分館	523	311	523	1.68	212
	幼児	132	74	206	2.78	132
	小学生	330	202	278	1.38	76
	中学生	0	0	0	-	0
	高校生	0	0	0	-	0
	一般	57	33	32	0.97	-1
	団体	4	2	7	3.50	5
	移動図書	108	115	141	1.23	26
	相互貸借	6	3	5	1.67	2
	合計	9,383	8,961	8,086	0.90	-875
貸出数	本館	39,138	39,689	35,200	0.89	-4,489
	幼児	4,480	4,746	5,136	1.08	390
	小学生	4,634	4,991	5,079	1.02	88
	中学生	840	1,090	975	0.89	-115
	高校生	124	235	449	1.91	214
	一般	24,088	23,917	19,373	0.81	-4,544
	団体	4,972	4,710	4,188	0.89	-522
	分館	925	520	819	1.58	299
	幼児	248	136	314	2.31	178
	小学生	530	327	442	1.35	115
	中学生	0	0	0	-	0
	高校生	0	0	0	-	0
	一般	139	53	45	0.85	-8
	団体	8	4	18	4.50	14
	移動図書	193	198	250	1.26	52
	相互貸借	6	3	8	2.67	5
	合計	40,262	40,410	36,277	0.90	-4,133
広域利用	利用人数	220	259	196	0.76	-63
	貸出数	998	1,123	762	0.68	-361
相互貸借	借受	69	112	115	1.03	3
	貸出	6	3	8	2.67	5
登録者総数	個人利用者	291	190	146	0.77	-44
	団体利用者	4	1	1	1.00	0
予約	利用人数	393	486	366	0.75	-120
リクエスト	利用人数	260	248	227	0.92	-21
複写	利用人数	11	2	5	2.50	3
レファレンス	利用人数	18	17	5	0.29	-12
視聴覚	利用人数	516	375	261	0.70	-114
インターネット	利用人数	108	158	48	0.30	-110
所蔵図書	一般書	23,287	24,969	26,611	1.07	1,642
	児童書（絵本・紙芝居含む）	17,805	19,291	20,640	1.07	1,349
	郷土資料	1,168	1,272	1,336	1.05	64
	視聴覚	395	432	488	1.13	56
	雑誌	907	1,457	1,791	1.23	334
合計		43,562	47,421	50,866	1.07	3,445

2. 登録者数

A. 個人区分

【町内】 合計 136名

区分	年齢	男	女	合計
幼児	0～6歳	5	10	15
小学生	7～12歳	19	26	45
中学生	13～15歳	1	1	2
高校生	16～18歳	0	1	1
一般	19歳以上	30	43	73
合 計		55	81	136

【短期利用】 合計 3名

区分	年齢	男	女	合計
幼児	0～6歳	0	0	0
小学生	7～12歳	0	0	0
中学生	13～15歳	0	0	0
高校生	16～18歳	0	0	0
一般	19歳以上	2	1	3
合 計		2	1	3

(短期利用者)

町内移住体験者、住民票が他市町村にあり、
実家が町内にある学生（休暇中帰省の場合）

【管内（広域）】 合計 7名

市町村	性別	幼児	小学生	中学生	高校生	一般	小計	合計
		0～6歳	7～12歳	13～15歳	16～18歳	19歳以上		
帯広市	男	0	0	0	0	1	1	2
	女	0	0	0	0	1	1	
本別町	男	1	0	0	0	1	2	4
	女	0	0	0	0	2	2	
陸別町	男	0	0	0	0	1	1	1
	女	0	0	0	0	0	0	
合 計	男	1	0	0	0	3	4	7
	女	0	0	0	0	3	3	

B. 団体区分

【団体】 合計 1団体

学校	1	芽登小学校2年
合計	1	

令和3年度登録数 総計
合計

A. 個人区分	146
B. 団体区分	1
	147

3. 開館日数

(日) (人)

	開館日数	来館者数
本館	247	22,969
分館	199	2,007

4. 利用人数

館別利用人数

(人)

館	区分	4月	5月	6月	7月	8月	9月	10月	11月	12月	1月	2月	3月	小計	合計
本館	個人	743	465	298	680	669	147	725	678	756	627	600	749	7,137	7,422
	団体	4	4	5	3	4	7	11	9	8	5	4	1	65	
	広域	26	16	5	15	21	0	11	14	30	19	19	20	196	
	相互	2	0	0	0	0	1	0	0	0	2	0	0	5	
	短期	0	0	1	2	7	0	5	0	0	1	0	3	19	
分館	個人	53	54	57	64	37	0	74	58	60	33	3	23	516	523
	団体	1	0	0	0	1	0	1	0	2	1	0	1	7	
	広域	0	0	0	0	0	0	0	0	0	0	0	0	0	
移動図書		12	11	7	18	18	16	7	9	9	11	14	9	141	141
合 計		841	550	373	782	757	171	834	768	865	699	640	806	8,086	
前年比		172.0%	165.7%	56.8%	113.7%	91.3%	22.4%	96.2%	90.0%	81.2%	86.1%	83.3%	96.2%	90.2%	
前年		489	332	657	688	829	763	867	853	1,065	812	768	838	8,961	

※団体は配本含む。移動図書は足寄小学校。

年齢別利用人数

【本館】

(人)

区分		4月	5月	6月	7月	8月	9月	10月	11月	12月	1月	2月	3月	小計	合計
幼児	男	62	35	22	48	40	1	56	47	68	50	43	56	528	全体
	女	51	36	19	56	36	11	49	37	55	25	31	41	447	
		113	71	41	104	76	12	105	84	123	75	74	97	975	
小学生	男	41	26	10	55	69	8	49	50	53	56	33	63	513	7,422
	女	86	38	17	67	81	21	74	60	81	41	40	83	689	
		127	64	27	122	150	29	123	110	134	97	73	146	1202	
中学生	男	4	0	1	8	6	0	9	5	1	6	3	6	49	2,343
	女	20	10	7	32	19	0	14	15	11	18	17	15	178	
		24	10	8	40	25	0	23	20	12	24	20	21	227	
高校生	男	0	1	0	3	5	0	0	1	1	1	1	2	15	女性
	女	3	4	1	9	13	0	11	10	14	15	13	30	123	
		3	5	1	12	18	0	11	11	15	16	14	32	138	
一般	男	134	84	58	102	108	24	101	124	128	113	124	138	1238	5,009
	女	368	247	169	317	320	82	378	343	374	322	314	338	3572	
		502	331	227	419	428	106	479	467	502	435	438	476	4810	
団体		4	4	5	3	4	7	11	9	8	5	4	1	65	
相互		2	0	0	0	0	1	0	0	0	2	0	0	5	
合 計		775	485	309	700	701	155	752	701	794	654	623	773	7,422	
前年比		158.5%	146.1%	48.2%	104.6%	87.7%	21.8%	93.8%	89.3%	79.3%	84.0%	85.6%	96.6%	87.0%	
前年		489	332	641	669	799	710	802	785	1001	779	728	800	8,535	

【分館】

(人)

区分		4月	5月	6月	7月	8月	9月	10月	11月	12月	1月	2月	3月	小計	合計
幼児	男	11	19	10	10	6	0	1	3	8	2	1	0	71	全体
	女	18	26	28	22	5	0	8	14	7	6	0	1	135	
		29	45	38	32	11	0	9	17	15	8	1	1	206	
小学生	男	5	1	6	8	6	0	23	11	2	6	0	4	72	523
	女	18	8	12	20	13	0	37	28	35	15	2	18	206	
		23	9	18	28	19	0	60	39	37	21	2	22	278	
中学生	男	0	0	0	0	0	0	0	0	0	0	0	0	0	144
	女	0	0	0	0	0	0	0	0	0	0	0	0	0	
		0	0	0	0	0	0	0	0	0	0	0	0	0	
高校生	男	0	0	0	0	0	0	0	0	0	0	0	0	0	女性
	女	0	0	0	0	0	0	0	0	0	0	0	0	0	
		0	0	0	0	0	0	0	0	0	0	0	0	0	
一般	男	0	0	0	0	0	0	0	0	1	0	0	0	1	372
	女	1	0	1	4	7	0	5	2	7	4	0	0	31	
		1	0	1	4	7	0	5	2	8	4	0	0	32	
団体		1	0	0	0	1	0	1	0	2	1	0	1	7	
合計		54	54	57	64	38	0	75	58	62	34	3	24	523	
前年比		-	-	-	-	172.7%	0.0%	129.3%	105.5%	121.6%	130.8%	9.4%	85.7%	168.2%	
前年		0	0	0	0	22	39	58	55	51	26	32	28	311	

【移動図書館】

(人)

区分		4月	5月	6月	7月	8月	9月	10月	11月	12月	1月	2月	3月	小計	合計
6歳	男	0	1	2	3	2	2	1	0	0	1	0	0	12	全体
	女	2	0	0	0	1	2	0	1	0	0	0	0	6	
		2	1	2	3	3	4	1	1	0	1	0	0	18	
7～9歳	男	4	4	1	3	3	4	1	2	4	4	5	3	38	男性
	女	6	5	3	10	12	7	5	4	5	4	7	6	74	
		10	9	4	13	15	11	6	6	9	8	12	9	112	
10～12歳	男	0	0	0	0	0	0	0	0	0	1	0	0	1	女性
	女	0	1	1	2	0	1	0	2	0	1	2	0	10	
		0	1	1	2	0	1	0	2	0	2	2	0	11	
教師		0	0	0	0	0	0	0	0	0	0	0	0	0	
合計		12	11	7	18	18	16	7	9	9	11	14	9	141	
前年比		-	-	43.8%	94.7%	225.0%	114.3%	100.0%	69.2%	69.2%	157.1%	175.0%	90.0%	122.6%	
前年		0	0	16	19	8	14	7	13	13	7	8	10	115	

5. 貸出数

館別貸出数

(冊)

館	区分	4月	5月	6月	7月	8月	9月	10月	11月	12月	1月	2月	3月	小計	合計
本館	個人	2,976	2,020	1,207	2,873	2,737	552	3,152	2,887	3,369	2,738	2,573	3,063	30,147	35,208
	団体	340	340	354	370	340	354	504	329	471	346	340	100	4,188	
	広域	130	59	23	46	85	0	42	53	98	76	74	76	762	
	相互	3	0	0	0	0	1	0	0	0	4	0	0	8	
	短期	0	0	4	9	44	0	31	0	0	10	0	5	103	
分館	個人	94	75	78	93	82	0	114	86	99	46	5	29	801	819
	団体	2	0	0	0	1	7	2	0	3	1	0	2	18	
	広域	0	0	0	0	0	0	0	0	0	0	0	0	0	
移動図書		16	18	16	26	31	27	13	15	21	21	30	16	250	250
合計		3,561	2,512	1,682	3,417	3,320	941	3,858	3,370	4,061	3,242	3,022	3,291	36,277	
前年比		141.0%	156.5%	52.4%	111.2%	88.9%	27.6%	106.4%	89.9%	82.6%	88.4%	91.0%	91.7%	89.7%	
前年		2,525	1,605	3,212	3,074	3,733	3,409	3,625	3,750	4,915	3,668	3,321	3,588	40,425	

年齢別貸出数

【本館】

(冊)

区分		4月	5月	6月	7月	8月	9月	10月	11月	12月	1月	2月	3月	小計	合計
幼児	男	317	192	103	286	222	5	278	273	349	287	245	306	2,863	全体
	女	202	161	88	285	179	49	255	225	289	153	164	223	2,273	
		519	353	191	571	401	54	533	498	638	440	409	529	5,136	
小学生	男	164	125	59	242	283	31	222	227	280	216	184	235	2,268	35,208
	女	335	193	58	286	290	66	308	244	359	184	188	300	2,811	
		499	318	117	528	573	97	530	471	639	400	372	535	5,079	
中学生	男	25	0	3	14	30	0	37	13	16	40	27	31	236	9,926
	女	76	46	22	140	69	0	60	69	50	77	73	57	739	
		101	46	25	154	99	0	97	82	66	117	100	88	975	
高校生	男	0	10	0	6	6	0	0	1	1	2	3	4	33	女性
	女	16	21	1	40	39	0	44	32	49	53	44	77	416	
		16	31	1	46	45	0	44	33	50	55	47	81	449	
一般	男	446	309	196	350	386	88	407	469	505	447	429	494	4,526	21,086
	女	1,525	1,022	704	1,279	1,362	313	1,614	1,387	1,569	1,365	1,290	1,417	14,847	
		1,971	1,331	900	1,629	1,748	401	2,021	1,856	2,074	1,812	1,719	1,911	19,373	
団体		340	340	354	370	340	354	504	329	471	346	340	100	4,188	4,188
相互		3	0	0	0	0	1	0	0	0	4	0	0	8	
合計		3,449	2,419	1,588	3,298	3,206	907	3,729	3,269	3,938	3,174	2,987	3,244	35,208	
前年比		136.6%	150.7%	49.9%	108.8%	87.5%	27.2%	105.8%	89.7%	82.5%	87.7%	91.7%	91.8%	88.7%	
前年		2,525	1,605	3,184	3,031	3,662	3,331	3,524	3,643	4,776	3,619	3,259	3,533	39,692	

【分館】

(冊)

区分		4月	5月	6月	7月	8月	9月	10月	11月	12月	1月	2月	3月	小計	合計
幼児	男	19	26	18	18	12	0	1	3	10	2	1	0	110	全体
	女	33	36	35	35	10	0	14	20	10	10	0	1	204	
		52	62	53	53	22	0	15	23	20	12	1	1	314	
小学生	男	7	2	6	8	19	0	36	18	4	11	0	4	115	819
	女	34	11	18	26	32	0	58	39	62	19	4	24	327	
		41	13	24	34	51	0	94	57	66	30	4	28	442	
中学生	男	0	0	0	0	0	0	0	0	0	0	0	0	0	229
	女	0	0	0	0	0	0	0	0	0	0	0	0	0	
		0	0	0	0	0	0	0	0	0	0	0	0	0	
高校生	男	0	0	0	0	0	0	0	0	0	0	0	0	0	女性
	女	0	0	0	0	0	0	0	0	0	0	0	0	0	
		0	0	0	0	0	0	0	0	0	0	0	0	0	
一般	男	0	0	0	0	0	0	0	0	4	0	0	0	4	572
	女	1	0	1	6	9	0	5	6	9	4	0	0	41	
		1	0	1	6	9	0	5	6	13	4	0	0	45	
団体		2	0	0	0	1	7	2	0	3	1	0	2	18	
合計		96	75	78	93	83	7	116	86	102	47	5	31	819	
前年比		-	-	-	-	145.6%	12.3%	128.9%	122.9%	85.0%	123.7%	10.0%	81.6%	157.5%	
前年		0	0	0	0	57	57	90	70	120	38	50	38	520	

【移動図書館】

(冊)

区分		4月	5月	6月	7月	8月	9月	10月	11月	12月	1月	2月	3月	小計	合計
6歳	男	0	1	5	6	4	5	2	0	0	2	0	0	25	全体
	女	2	0	0	0	3	5	0	1	0	0	0	0	11	
		2	1	5	6	7	10	2	1	0	2	0	0	36	
7～9歳	男	7	6	1	4	4	7	2	3	8	8	11	11	72	男性
	女	7	9	8	13	20	9	9	6	13	7	12	5	118	
		14	15	9	17	24	16	11	9	21	15	23	16	190	
10～12歳	男	0	0	0	0	0	0	0	0	0	2	0	0	2	女性
	女	0	2	2	3	0	1	0	5	0	2	7	0	22	
		0	2	2	3	0	1	0	5	0	4	7	0	24	
教師		0	0	0	0	0	0	0	0	0	0	0	0	0	
合計		16	18	16	26	31	27	13	15	21	21	30	16	250	
前年比		-	-	57.1%	60.5%	221.4%	128.6%	118.2%	68.2%	110.5%	190.9%	250.0%	94.1%	126.3%	
前年		0	0	28	43	14	21	11	22	19	11	12	17	198	

6. 相互貸借

借受数 合計 1 1 5 冊

(冊)

借 受 館	冊 数	借 受 館	冊 数
北海道立図書館	49	浦河町立図書館	1
帯広市図書館	20	旭川中央図書館	3
音更町図書館	8	わっさむ町立図書館	3
芽室町図書館	1	市立富良野図書館	1
新得町図書館	6	東川町ほんの森	1
北見市中央図書館	7	札幌市曙図書館	1
北見留辺蘂図書館	1	江別市情報館	1
大空町女満別図書館	1	岩見沢市図書館	1
釧路市中央図書館	3	苫小牧市中央図書館	2
本の森厚岸情報館	3	函館市中央図書館	1
新ひだか町図書館	1	合 計	115

貸出数 合計 8 冊

7. 予約・リクエスト・レファレンス

種別	件数	種別	件数	種別	件数
リクエスト	227	予約	366	レファレンス	5

8. 複写・視聴覚・インターネット

種別	小学生以下	中学生	高校生	大人	合計
複写	0	0	0	5	5

種別	小学生以下	中学生	高校生	大人	合計
視聴覚	171	20	11	59	261

種別	小学生以下	中学生	高校生	大人	合計
インターネット	2	4	35	7	48

9. 読書通帳

【発行】

(人)

区分		町内	広域	小計	合計
幼児	男	4	0	4	全体
	女	9	0	9	
		13	0	13	
小学生	男	13	0	13	91
	女	16	1	17	
		29	1	30	
中学生	男	2	0	2	男性
	女	3	0	3	
		5	0	5	
高校生	男	0	0	0	23
	女	2	0	2	
		2	0	2	
一般	男	4	0	4	女性
	女	36	1	37	
		40	1	41	
合 計		89	2	91	

10. 分類別蔵書冊数

【一般書】

(冊)

(%)

分類	蔵書数	増減数	蔵書比率
0.総記	411	42	1.5%
1.哲学	489	22	1.7%
2.歴史	942	53	3.4%
3.社会科学	1,868	166	6.7%
4.自然科学	1,431	118	5.1%
5.技術	2,340	152	8.4%
6.産業	780	43	2.8%
7.芸術	2,050	71	7.3%
8.言語	228	23	0.8%
9.文学	16,072	952	57.5%
郷土	1,336	64	4.8%
一般書 計	27,947	1,706	

【児童書】

(冊)

(%)

分類	蔵書数	増減数	蔵書比率
0.総記	206	7	1.0%
1.哲学	194	17	0.9%
2.歴史	670	42	3.2%
3.社会科学	707	63	3.4%
4.自然科学	1,629	91	7.9%
5.技術	509	61	2.5%
6.産業	442	29	2.1%
7.芸術	575	32	2.8%
8.言語	208	18	1.0%
9.文学	6,342	428	30.7%
絵本	9,050	542	43.8%
紙芝居	108	19	0.5%
児童書 計	20,640	1,349	

一般＋児童書計	48,587	3,055	
---------	--------	-------	--

【視聴覚資料】

視聴覚	蔵書数	増減数	蔵書比率
DVD	430	49	88.1%
朗読	58	7	11.9%
視聴覚 計	488	56	

【雑誌】

雑誌	蔵書数	増減数	蔵書比率
雑誌	1,791	337	
雑誌 計	1,791	337	

総合計	50,866	3,448	
-----	--------	-------	--

11. 分類別貸出冊数

【一般書】

(冊) (％)

分類	貸出数	増減数	回転率
0.総記	247	40	60.1%
1.哲学	367	-154	75.1%
2.歴史	314	-181	33.3%
3.社会科学	901	-19	48.2%
4.自然科学	648	-145	45.3%
5.技術	1,812	-338	77.4%
6.産業	466	88	59.7%
7.芸術	1,734	-1,075	84.6%
8.言語	150	14	65.8%
9.文学	9,535	-587	59.3%
郷土	23	3	1.7%
一般書 計	16,197	-2,354	

【児童書】

(冊) (％)

分類	貸出数	増減数	回転率
0.総記	141	-6	68.4%
1.哲学	324	-45	167.0%
2.歴史	520	-64	77.6%
3.社会科学	512	-4	72.4%
4.自然科学	1,990	-112	122.2%
5.技術	765	15	150.3%
6.産業	248	30	56.1%
7.芸術	789	2	137.2%
8.言語	169	17	81.3%
9.文学	3,860	-226	60.9%
絵本	8,732	-1,597	96.5%
紙芝居	26	-15	24.1%
児童書 計	18,076	-2,005	

※禁帯出資料を含む。

視聴覚	貸出数	増減数	回転率
DVD	274	-179	63.7%
朗読	17	11	29.3%
視聴覚 計	291	-168	

雑誌	1,788	-228	99.8%
----	-------	------	-------

12. 逐次刊行物

新 聞		雑 誌	
購入	寄贈	購入	寄贈
6	0	47	1

【雑誌】

月刊誌
デジタルカメラマガジン
エッセ
日経PC
LDK
かがくのとも
きょうの健康
きょうの料理
財界さっぽろ
サライ
じゃらん
趣味の園芸
スクリーン
すてきにハンドメイド
自家用車
たまごくらぶ
ポップティーン
ダ・ヴィンチ
たくさんのふしぎ
天然生活
ナショナルジオグラフィック
日経ウーマン
日経トレンドィ
ニュートン
ノースアングラーズ
ノンノ
ビーパル
文芸春秋
マキア
エクラ
モア
山と溪谷
リー
HO
歴史人

隔週・月2誌
オレンジページ
クロワッサン
モノ・マガジン
ターザン
婦人公論
ナンバー

隔月・季刊誌
ベビモ
プレモ
この本読んで
かぞくのじかん
暮らしの手帖
北海道生活 ※
スロウ
住まいの設計

※印は寄贈

【新聞】

新聞
道新スポーツ
日本経済新聞
読売新聞
朝日新聞
十勝毎日新聞
北海道新聞

資料編

足寄町図書館設置条例

平成30年9月19日条例第16号

(設置)

第1条 町民の教育と文化の向上発展に寄与するため、図書館法（昭和25年法律第118号。以下「法」という。）第10条の規定に基づき足寄町図書館（以下「図書館」という。）を設置する。

(名称及び位置)

第2条 図書館の名称及び位置は、次のとおりとする。

名称 足寄町図書館

位置 足寄郡足寄町南1条5丁目3番地

(職員)

第3条 図書館に館長及び司書その他必要な職員を置く。

(利用の制限)

第4条 館長は、利用者が次の各号のいずれかに該当するときは、図書館の利用を禁止し、又は退館させることができる。

- (1) 公の秩序又は善良な風俗を乱すおそれがあるとき。
- (2) 施設、設備、備品又は図書資料等を損傷するおそれがあるとき。
- (3) 管理上支障があると認められるとき。
- (4) 前3号に定めるもののほか、不適當と認められるとき。

(損害賠償)

第5条 利用者は、故意又は過失により図書館資料及び設備、備品等を著しく汚損、破損又は紛失したときは、相当の現品又は代価をもってその損害を賠償しなければならない。ただし、館長が特別の事由があると認めるときは、減免することができる。

(図書館協議会)

第6条 図書館に、法第14条の規定による足寄町図書館協議会（以下「協議会」という。）を置くことができる。

- 2 協議会の委員（以下「委員」という。）の定数は7名以内とし、その任期は2年とする。ただし、欠員を生じた場合の補欠委員の任期は、前任者の残任期間とする。
- 3 委員は、学校教育及び社会教育の関係者、家庭教育の向上に資する活動を行う者並びに学識経験のある者の中から教育委員会が委嘱する。

(分館)

第7条 図書館に次のとおり分館を置く。

名称 足寄町図書館児童館分館

位置 足寄町南6条2丁目2番地2（足寄町児童館内）

(教育委員会規則への委任)

第8条 この条例の施行に関し必要な事項は、教育委員会規則で定める。

附 則

この条例は、平成30年11月18日から施行する。

足寄町図書館設置条例施行規則

平成30年10月10日教育委員会規則第3号

第1章 総則

(趣旨)

第1条 この規則は、足寄町図書館設置条例（平成30年条例第16号）第8条の規定に基づき、足寄町図書館（以下「図書館」という。）の管理運営等に必要な事項を定めるものとする。

(図書館協議会)

第2条 図書館協議会に委員長1人、副委員長1人を置く。

2 委員長及び副委員長は、委員の互選とする。

3 委員長は、会務を総理し、委員長に事故あるときは、副委員長がその職務を代理する。

第2章 図書館奉仕

(事業)

第3条 図書館は、図書館法（昭和25年法律第118号。以下「法」という。）第3条の規定に基づき、次の事業を行う。

- (1) 図書館資料（法第3条第1号に掲げる図書館資料をいう。以下同じ。）の収集、整理及び保存に関すること。
- (2) 図書館資料の個人及び団体への貸出しに関すること。
- (3) 図書館資料の相互貸借に関すること。
- (4) 読書案内及び読書相談に関すること。
- (5) 移動図書館の運営に関すること。
- (6) 読書会、研究会、鑑賞会、資料展示会等の主催及び奨励に関すること。
- (7) 地方行政資料及び郷土資料の収集及び公開に関すること。
- (8) 他の図書館、町内学校、研究機関等との連携協力に関すること。
- (9) 広報その他の読書資料の発行及び配布に関すること。
- (10) その他図書館の目的を達成するために必要な事業

(開館時間)

第4条 図書館の開館時間は、次のとおりとする。ただし、館長が特に必要と認めたときは、これを変更することができる。

区 分	開館時間
足寄町図書館	・ 火曜日から日曜日まで 午前10時から午後6時まで
足寄町図書館児童館分館	・ 月曜日から土曜日まで 午前10時から正午まで、午後1時から午後5時まで

(休館日)

第5条 図書館の休館日は、次のとおりとする。ただし、館長が特に必要と認めたときは、これを変更し、又は臨時に休館することができる。

区 分	休館日
足寄町図書館	<ul style="list-style-type: none"> ・ 毎週月曜日 ・ 12月30日から翌年の1月5日までの日 ・ 特別整理期間（年間7日以内において、館長が定める期間とする。）
足寄町図書館児童館分館	<ul style="list-style-type: none"> ・ 日曜日、休日（国民の祝日に関する法律（昭和23年法律第178号）に規定する休日をいう。） ・ 児童館の休館日

（入館者の遵守事項等）

第6条 入館者は、次に掲げる事項を守らなければならない。

- （1） 危険物を持ち込まないこと。
- （2） 許可なく館外に図書館資料を持ち出さないこと。
- （3） 図書館資料及び図書館内の施設、設備、備品等を損傷しないこと。
- （4） 館内において他人に迷惑を及ぼし、又はそのおそれのある行為をしないこと。
- （5） 館内で飲食等をしないこと。
- （6） その他職員の指示に従うこと。

（入館の制限）

第7条 館長は、次の各号のいずれかに該当する者は、入館を断り、又は退館させることができる。

- （1） 前条各号に規定する事項を守らない者
- （2） その他図書館の管理上支障があると認められる者

第3章 個人の貸出し

（貸出しの対象）

第8条 図書館資料の個人への貸出し（以下「個人貸出」という。）を受けることができる者は、次の各号のいずれかに該当し、かつ、次条の規定により登録を受けた者とする。

- （1） 足寄町に居住する者
- （2） 足寄町内に通勤又は通学する者
- （3） 十勝管内市町村に居住する者（以下「広域利用者」という。）
- （4） その他館長が特に認めた者

（登録手続等）

第9条 個人貸出の登録をしようとする者は、利用登録申込書（別記様式第1号。以下「申込書」という。）を提出するとともに、前条に規定する対象者であることを確認できる書類を提示しなければならない。

- 2 館長は、前項の申込書の提出があった場合において、当該申込書を提出した者が前条に規定する対象者であることを確認したときには、速やかに利用者登録を行い、利用者カード（別記様式第2号、別記様式第2号の2）を交付するものとする。
- 3 利用者カードの交付を受けた者（以下「登録者」という。）は、利用者カードを第三者に貸与し、又は譲渡してはならない。
- 4 登録者は、利用者カードを紛失し、又は申込書に記載した内容に変更が生じた場合は、速やか

に館長に届け出なければならない。

- 5 館長は、登録者が前条各号に掲げる要件に該当しなくなったと認めたときは、その者の登録を取り消すものとする。

(貸出し等)

第10条 個人貸出を受けようとする者は、前条第2項の規定により交付された利用者カードを提示しなければならない。

- 2 図書館資料の貸出数及び貸出期間は、別表のとおりとする。ただし、当該期間の末日が第5条に規定する休館日と重なったときは、順次これを繰り下げる。

- 3 前項の規定にかかわらず、館長が特に必要と認めた場合は、貸出数及び期間を別に指定することができる。

- 4 貸出しを受けた図書館資料は、第三者に転貸してはならない。

- 5 貸出期間の延長は、当該期間内に申し出るものとし、2週間を限度とする。

(貸出しの停止)

第11条 館長は、次の各号のいずれかに該当する者に対して、一定の期間貸出しを停止し、又はその登録を取り消すことができる。

- (1) 登録について虚偽の申請を行い、又は利用者カードを他人に使用させるなど不正な行為をした者

- (2) 図書館資料を貸出期間経過後もなお返却しない者

(館外貸出しの制限)

第12条 次に定める図書館資料は、館外への貸出しを行わないものとする。

- (1) 加除式資料
(2) 貴重図書
(3) 地域行政資料
(4) 映像資料
(5) 雑誌の最新号
(6) その他館長が特に指定した図書館資料

(予約又はリクエスト)

第13条 利用者は、図書館が所蔵していない、又は現に貸し出している図書館資料の貸出しを希望する場合は、予約・リクエスト申込書(別記様式第3号)を提出し、予約又はリクエスト(以下「予約等」という。)をすることができる。ただし、広域利用者についてはこの限りでない。

- 2 予約等ができる資料及び冊数等については、館長が別に定める。

- 3 予約等に対する資料検索の結果については、速やかに利用者に連絡するものとする。

- 4 予約等による取置期間は、予約等をした利用者に連絡した日の翌日から7日以内とし、この期間内に当該利用者が図書館資料を利用するために来館しなかった場合は、当該予約等は無効とする。

第4章 団体の貸出し

(貸出しの対象)

第14条 図書館資料の団体への貸出し(以下「団体貸出」という。)を受けることができる団体は、

次に定める団体とする。

- (1) 町内で読書活動を行う団体
- (2) 町内の事業所
- (3) 行政及び教育関係機関
- (4) その他の団体等で、館長が特に認めた団体
(登録手続等)

第15条 団体貸出の登録をしようとする者は、あらかじめ団体登録申込書（別記様式第4号）を提出して、団体利用者カード（別記様式第5号）の交付を受けなければならない。

2 館長は、登録団体が前条各号に掲げる要件に該当しなくなつたと認めたときは、その者の登録を取り消すものとする。

(貸出数及び期間)

第16条 団体貸出を受けようとする団体は、前条第1項の規定により交付された団体利用者カードを提示しなければならない。

2 図書館資料の貸出数及び貸出期間は、別表のとおりとする。ただし、館長が必要と認めたときは、貸出数及び期間を別に指定することができる。

(個人貸出規定の準用)

第17条 第9条第3項及び第4項、第10条第2項から第4項まで、第11条並びに第12条の規定は、団体貸出について準用する。

第5章 移動図書館

第18条 館長は、町内を巡回して、図書館資料の貸出しその他の奉仕を行うため、移動図書館を設けることができる。

2 移動図書館の巡回日時及び場所については、館長が別に定める。

3 館長は、天候の不順等により巡回が適当でないと認めたときは、巡回を中止することができる。

(貸出数及び期間の準用)

第19条 第3章（第9条第5項の規定を除く。）の規定は、移動図書館について準用する。

(宅配貸出し)

第20条 町内に居住する者で、身体の障がい等により直接図書館を利用できない者に対し、宅配貸出しを行うことができる。

2 宅配貸出しの実施に必要な事項は、館長が別に定める。

第6章 図書資料の寄贈

第21条 図書館は、図書資料の寄贈を受け、一般に供することができる。

2 寄贈された図書資料の取扱いは、館長に一任する。

第7章 図書館資料の複写

第22条 著作権法（昭和45年法律第48号）第31条の規定により、図書館資料の複写の提供を受けようとする者は、複写申込書（別記様式第6号）を提出し、館長の承認を受けなければならない。

2 次に掲げる図書館資料の複写は、認めないものとする。

- (1) 複写することにより資料に損傷をきたすおそれのあるもの

(2) その他館長が複写を不相当と認めるもの

3 図書館資料の複写の提供に要する費用は、申請者の負担とし、その額は次のとおりとする。

区 分	複写料金（A 3 まで 1 枚当たり）
白黒複写	1 0 円
カラー複写	3 0 円

第 8 章 雑則

(委任)

第 2 3 条 この規則に定めるもののほか、図書館の管理運営に関し必要な事項は、教育長の承認を受けて館長が定める。

附 則

(施行期日)

1 この規則は、平成 3 0 年 1 1 月 1 8 日から施行する。

(足寄町図書貸出規則の廃止)

2 足寄町図書貸出規則（昭和 5 8 年教育委員会規則第 7 号）は、廃止する。

附 則（令和 3 年 2 月 1 9 日教委規則第 1 号）

この規則は、令和 3 年 4 月 1 日から施行する。

別表（第 1 0 条、第 1 6 条関係）

区 分		貸 出 数	貸 出 期 間
個人貸出	図書資料	1 人 1 0 冊以内	2 週間以内
	音声資料	1 人 3 点以内	2 週間以内
団体貸出	図書資料	1 団体 1 0 0 冊以内	1 月以内
	音声資料	1 団体 3 点以内	2 週間以内

足寄町図書館協議会に関する要綱

令和元年6月19日教育委員会要綱第2号

(目的)

第1条 この要綱は、足寄町図書館設置条例（平成30年条例第16号）第6条及び足寄町図書館設置条例施行規則（平成30年教育委員会規則第3号）第2条の規定に基づき設置された足寄町図書館協議会（以下「協議会」という。）に関し、必要な事項を定めるものとする。

(組織)

第2条 協議会は、次に掲げる者のうちから教育委員会が委嘱した委員をもって組織する。

- (1) 学校教育関係者
- (2) 社会教育関係者
- (3) 家庭教育の向上に資する活動を行う者
- (4) 学識経験のある者

(所掌事項)

第3条 協議会の所掌事項は、次に掲げるとおりとする。

- (1) 図書館の管理運営に関し、必要な事項について審査審議すること。
- (2) 図書館の提供するサービスについて意見を述べること。
- (3) 足寄町教育委員会の諮問に応じて調査審議し、答申すること。

(会議)

第4条 協議会の会議は、必要に応じて委員長が招集する。

2 協議会は、委員の過半数の出席がなければ、会議を開くことができない。

(事務局)

第5条 協議会の事務を処理するため、足寄町図書館内に事務局を置く。

2 事務局員は、図書館職員並びに教育委員会職員をもって充てる。

附 則

この要綱は、令和元年7月1日から施行する。

館内平面図

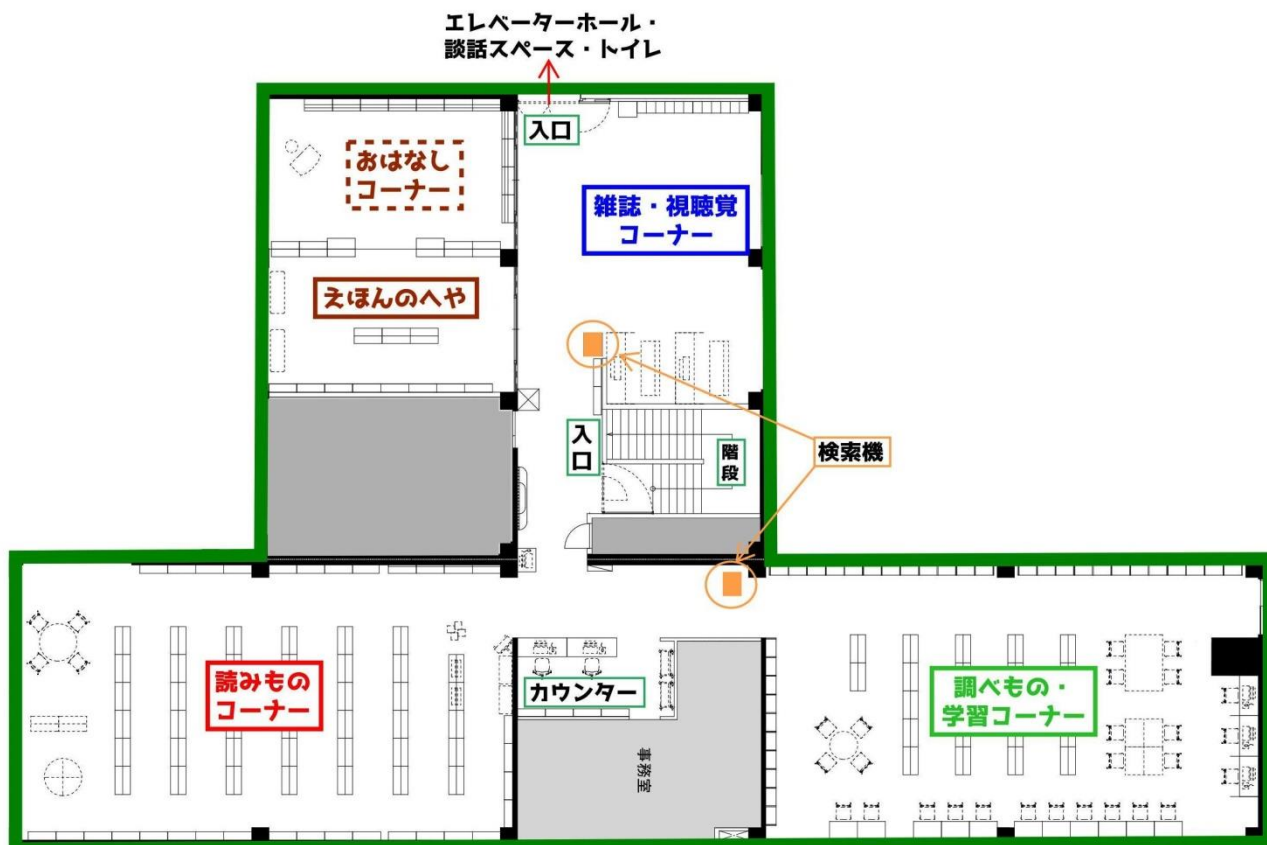

足寄町図書館要覧

発行年月日 令和4年4月

発行 足寄町図書館

所在地

〒089-3711 足寄町南1条5丁目3番地

TEL : 0156-25-3189 Fax : 0156-25-4303