

足寄町図書館要覧



令和5年4月

足 寄 町 図 書 館

目 次

沿 革	1
施 設	2
組 織	3
事業一覧	4～5
サービス一覧	6
企画展示一覧	7～9
寄 附	10～11
利用統計	12～20
1. 前年度比	12
2. 登録者数	13
3. 開館日数	14
4. 利用人数	14～15
5. 貸出数	15～16
6. 相互貸借	17
7. 予約・リクエスト・レファレンス	17
8. 複写・視聴覚・インターネット	17
9. 読書通帳	18
9. 分類別蔵書冊数	18
10. 分類別貸出冊数	19
11. 逐次刊行物	20
■資料編	
足寄町図書館設置条例	1
足寄町図書館設置条例施行規則	2～6
足寄町図書館協議会に関する要綱	7
館内平面図	8

沿 革

平成 27 年	町民センター改修基本設計実施
平成 28 年	町民センター改修事業実施設計実施
平成 29 年 6 月 20 日	町民センター改修工事（図書館部分）着工
8 月 25 日	図書館システム導入
平成 30 年 3 月 20 日	町民センター改修工事（図書館部分）完了
7 月 31 日	図書館の愛称を「ルイカ」に決定（公募）
8 月 10 日	Webopac 導入
9 月 19 日	図書館設置条例制定
10 月 10 日	図書館設置条例施行規則制定
11 月 18 日	足寄町図書館ルイカ 開館
11 月 18 日	児童館分館 開館
12 月	ルイカつうしん（第 1 号）発行
12 月 5 日	足寄町開町 110 年記念・足寄町図書館ルイカ開館記念 日ハム横尾俊建選手による絵本読み聞かせの会 実施
平成 31 年 2 月 16 日	足寄町図書館ルイカ開館記念絵本作家よしながこうたく講演会 実施
令和 2 年 9 月 8 日	来館者 5 万人達成
令和 2 年 10 月 24 日	図書館中学生サポーター一開始
令和 3 年 3 月 10 日	読書通帳開始
令和 4 年 8 月 5 日	来館者 10 万人達成

施 設

名 称	足寄町図書館
愛 称	ルイカ (公募により決定)
所 在 地	足寄町南1条5丁目3番地 (足寄町民センター内・2階)
開 館 日	平成30年11月18日
構 造	鉄筋・鉄骨コンクリート 地上2階建て (使用階 地上2階)
面 積	専有延床面積 約600㎡
所蔵能力	約5万冊 (開架: 45,000冊 閉架: 5,000冊) ※開館時 約35,000冊

名 称	足寄町図書館児童館分館
所 在 地	足寄町南6条2丁目2番地2 (足寄町児童館内)
開 館 日	平成30年11月18日
構 造	木質二方向ラーメン構造 (サミットHR工法)
面 積	専有延床面積 19.71㎡
所蔵能力	約1,500冊 ※開館時 約800冊

組 織

(令和5年4月1日時点)

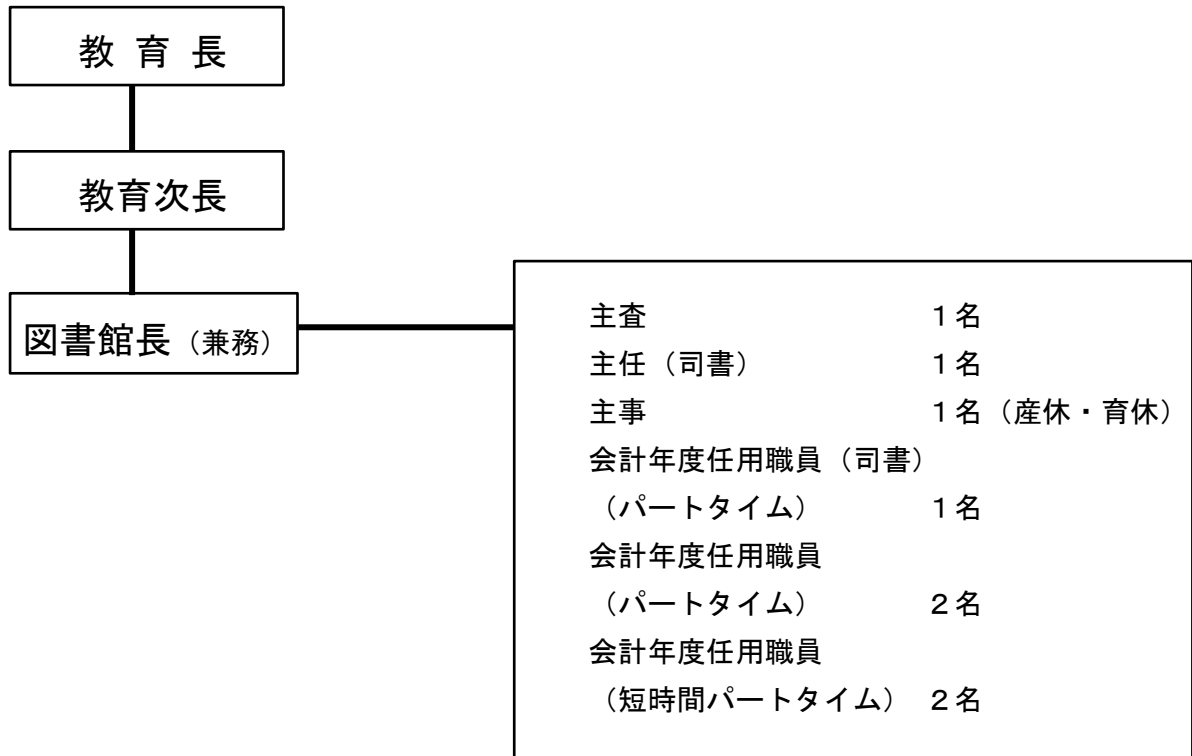

図書館協議会

任期：令和3年7月1日～令和5年6月30日 7名

役 職	氏 名
委員長	佐竹 桃代
副委員長	五十嵐 健二
委 員	程野 純貴
委 員	及川 美鈴
委 員	角野 友香
委 員	安藤 智子
委 員	先崎 紀子

足寄町図書館設置条例第6条に基づく

事業一覧

(令和4年度)

実施期間	事業名	摘要
5月14日～ 3月11日	図書館中学生サポーター 全19回	登録者6名
4月20日～ 6月11日	第64回こどもの読書週間事業 「全国すきすき生命体！おえらさんおえかきコンクール」	応募43名 イベント 10名
7月23日	絵本たのしくよみまショー 講師 絵本作家 サトシン氏	大人50名 小人47名
7月26日～ 8月31日	北海道日本ハムファイターズ読書促進全道キャンペーン 「本を読んでファイターズを応援しよう」	小学24名
10月16日	読み聞かせ&ワークショップ 講師 絵本作家 高島 那生氏	大人22名 小人28名
10月27日～ 11月9日	第75回読書週間事業 「大切な一冊にブックカバーを」	大人8名 小学4名
10月29日	第76回読書週間事業 「一日司書体験」	小学6名
11月5日	第75回読書週間事業 「ブックリサイクル」	大人30名 中高3名 小人5名
11月9日	第75回読書週間事業 「大人のためのおはなし会」	大人10名
12月23日～ 2月10日	家読促進事業 「家読をはじめよう！」	参加5名 達成5名
12月27日～ 1月10日	年末年始事業 「開けるまでドキドキ 本の福袋」	35名
3月4日	第46回読書感想文コンクール表彰式	応募409編 入賞45編

事業名	実施時期	対象
絵本の会「はらっぱ」	毎月第4土曜日	幼児～大人
おはなし「たんぽぽ」	毎月第1水曜日	乳幼児
あかちゃんタイム	毎月第1水曜日	乳幼児とその保護者
ブックスタート	年4回	乳児とその保護者
配本事業	毎月1回	芽登小学校、大誉地小学校 螺湾小学校、足寄中学校
移動図書	毎月1回	足寄小学校
ルイカつうしん	毎月1回	全利用者

サービス一覧

利用案内

資料の貸出し、返却

視聴覚資料の視聴

予約・リクエストサービス

インターネット検索

レファレンス（資料調査）

郷土についての調査

複写サービス

読書通帳

企画展示一覧

(令和4年度)

入り口正面展示	
～4月8日	入園・入学おめでとう
4月8日～5月15日	おえらさんコンクール周知展示
5月17日～6月19日	がんばれ！運動会
6月21日～7月23日	絵本作家サトシン特集
7月24日～8月21日	夏休みおすすめ図書
8月24日～9月15日	空を知る
9月16日～10月16日	絵本作家高島那生さん
10月18日～11月18日	秋といえば？
11月19日～12月25日	メリークリスマス
12月26日～1月12日	冬休みおすすめ図書
1月14日～2月3日	節分
2月4日～3月3日	ひなまつり、卒園卒業展示
3月4日～3月31日	新生活応援！
YA（ヤングアダルト）コーナー展示	
4月1日～4月30日	10代から学ぶお金と経済
5月1日～5月31日	友情っていいな
6月1日～7月31日	#映える本
8月2日～9月30日	仕事
10月1日～11月30日	部活動
12月1日～12月29日	地球の未来を考えよう
1月6日～1月31日	新たな一歩を踏み出したフレッシュなあなたに
2月1日～3月31日	SNS話題本

カウンター前（左）展示	
4月1日～5月5日	こどもの日
5月6日～6月10日	野菜&花づくり展示 ※左右合同展示
6月11日～7月15日	アウトドアを楽しもう！
7月16日～8月4日	七夕に願いを
8月5日～9月4日	災害を知る・学ぶ・もしもに備える
9月5日～10月9日	月と暦
10月11日～11月10日	秋の夜長にミステリー
11月11日～12月11日	映画になった本
12月13日～1月8日	年末年始特集 ※左右合同展示
1月10日～1月31日	「ととのえる」心と身体、暮らしを整えるヒントをさがそう
2月1日～2月28日	旅行に行こう！
3月1日～3月31日	春ですよ！！（家庭菜園・ガーデニング）
カウンター前（右）展示	
4月1日～4月30日	体の調子を整える
6月11日～6月30日	6月は環境月間
7月1日～7月31日	暑い夏に背筋が凍るこわい本
8月2日～8月31日	暑い夏をのりきろう
9月1日～9月30日	食欲の秋・読書の秋
10月1日～10月31日	心がじんわり癒される大人向け絵本
11月1日～12月11日	冬じたく
1月10日～1月31日	〇〇の勉強、始めます
2月1日～2月28日	笑顔の食卓
3月1日～4月4日	スキマ時間に読める本

その他	
4月1日～4月5日	知っていますか？4月の文学賞 川端康成文学賞・松本清張文学賞
4月6日～5月5日	本屋大賞
5月17日～5月31日	おえらさんコンクール応募作品展示
6月1日～6月30日	食育月間 ※福祉課合同
6月3日～6月30日	おえらさんコンクール入賞作品展示
6月18日～7月31日	第167回芥川賞・直木賞展示
6月22日～7月20日	第27回日本絵本賞
8月6日～8月31日	2022 ノンフィクション大賞ノミネート作品
9月1日～9月30日	敬老の日読書のすすめ展示
9月9日～9月20日	自殺予防週間 ※福祉課合同
9月21日～10月14日	世界アルツハイマー月間 ※福祉課合同
10月1日～10月30日	ハロウィン
11月1日～11月30日	牧章造の世界
11月11日～12月10日	2023 ノンフィクション大賞
12月16日～1月18日	第168回芥川賞直木賞ノミネート作品展示
1月6日～1月31日	第15回MOE絵本屋さん大賞
1月12日～2月14日	バレンタイン
1月19日～1月31日	第168回芥川賞直木賞作品展示
1月20日～2月19日	2023 本屋大賞ノミネート作品展示
3月1日～3月15日	3.11 あの日を忘れない
3月1日～3月28日	自殺予防月間 ※福祉課合同
3月16日～4月9日	春のおとづれ
3月25日～4月20日	足寄ロータリークラブ様・足寄信友会様寄贈図書展示

寄附者一覧（敬称略）

平成 29 年度

寄附日	寄附者	金額	趣旨及び活用方法
12月1日	道東舗道 株式会社 代表取締役 丸山 勝由	1,000,000 円	図書館資料購入
12月7日	足寄ロータリークラブ 会長 進藤 正二	30,000 円	図書館資料購入
12月7日	足寄信友会 会長 石川 勲	20,000 円	図書館資料購入
12月20日	池田 千鶴	780,000 円	図書館資料購入
3月28日	株式会社 横山電気商会 代表取締役 横山 協司	1,000,000 円	図書館資料購入

寄附日	寄附者	寄附物件
12月20日	池田 千鶴	絵画（日本画家福田豊四郎作「浜辺」）

平成 30 年度

寄附日	寄附者	金額	趣旨及び活用方法
11月14日	足寄喜盛会 会長 新津 則之	30,000 円	図書館資料購入
11月16日	帯広信用金庫 理事長 高橋 常夫	20,000 円	図書館資料購入
12月19日	足寄ロータリークラブ 会長 八重樫 明	30,000 円	図書館資料購入
12月19日	足寄信友会 会長 石川 勲	20,000 円	図書館資料購入
12月19日	公益社団法人十勝池田地方法人会足寄地区会 会長 新沼 靖典	300,000 円	図書館資料購入

寄附日	寄附者	寄附物件
11月1日	清水 俊彦	版画（木村多伎子作「船着場」）

令和元年度

寄附日	寄附者	金額	趣旨及び活用方法
12月11日	足寄ロータリークラブ 会長 菅田 昌典	30,000 円	図書館資料購入
12月11日	足寄信友会 会長 石川 勲	20,000 円	図書館資料購入
12月27日	池田 千鶴	200,000 円	図書館資料購入

令和 2 年度

寄附日	寄附者	金額	趣旨及び活用方法
11月18日	三洋光熱株式会社 取締役社長 笹井 祐三	200,000 円	図書館資料購入
12月14日	足寄ロータリークラブ 会長 武藤 衛賢	30,000 円	図書館資料購入
12月14日	足寄信友会 会長 石川 勲	20,000 円	図書館資料購入

令和3年度

寄附日	寄附者	金額	趣旨及び活用方法
4月15日	齋藤 健司	200,000円	図書館資料購入
12月14日	足寄ロータリークラブ 会長 永井 博道	30,000円	図書館資料購入
12月14日	足寄信友会 副会長 新沼 靖典	20,000円	図書館資料購入

令和4年度

寄附日	寄附者	金額	趣旨及び活用方法
12月7日	足寄ロータリークラブ 会長 佐藤 和洋	30,000円	図書館資料購入
12月7日	足寄信友会 会長 丸山 勝由	20,000円	図書館資料購入

※書籍の寄附は除く。

利用統計

1. 前年度比

(令和4年度)

区分	令和元年度	令和2年度	令和3年度	令和4年度	対前年度比		
					割合	件数	
来館者数(本館)	33,255	27,727	22,969	27,205	1.18	4,236	
(開館からの累計)	39,876	67,603	90,572	117,777	-	-	
来館者数(分館)	1,545	1,116	2,007	2,862	1.43	855	
(平成30年11月からの累計)	1,658	2,774	4,781	7,643	-	-	
利用人数	本館	8,746	8,532	7,417	7,496	1.01	79
	幼児	899	928	975	755	0.77	-220
	小学生	1,296	1,385	1,202	1,279	1.06	77
	中学生	250	271	227	266	1.17	39
	高校生	60	86	138	158	1.14	20
	一般	6,177	5,775	4,810	4,970	1.03	160
	団体(配本含む)	64	87	65	68	1.05	3
	分館	523	311	523	304	0.58	-219
	幼児	132	74	206	27	0.13	-179
	小学生	330	202	278	239	0.86	-39
	中学生	0	0	0	0	-	0
	高校生	0	0	0	0	-	0
	一般	57	33	32	35	1.09	3
	団体	4	2	7	3	0.43	-4
	移動図書	108	115	141	70	0.50	-71
	相互貸借	6	3	5	9	1.80	4
合計	9,383	8,961	8,086	7,879	0.97	-207	
貸出数	本館	39,138	39,689	35,200	34,195	0.97	-1,005
	幼児	4,480	4,746	5,136	3,710	0.72	-1,426
	小学生	4,634	4,991	5,079	5,319	1.05	240
	中学生	840	1,090	975	1,005	1.03	30
	高校生	124	235	449	454	1.01	5
	一般	24,088	23,917	19,373	19,961	1.03	588
	団体	4,972	4,710	4,188	3,746	0.89	-442
	分館	925	520	819	451	0.55	-368
	幼児	248	136	314	54	0.17	-260
	小学生	530	327	442	339	0.77	-103
	中学生	0	0	0	0	-	0
	高校生	0	0	0	0	-	0
	一般	139	53	45	53	1.18	8
	団体	8	4	18	5	0.28	-13
	移動図書	193	198	250	136	0.54	-114
	相互貸借	6	3	8	15	1.88	7
合計	40,262	40,410	36,277	34,797	0.96	-1,480	
広域利用	利用人数	220	259	196	245	1.25	49
	貸出数	998	1,123	762	1,074	1.41	312
相互貸借	借受	69	112	115	99	0.86	-16
	貸出	6	3	8	15	1.88	7
登録者総数	個人利用者	291	190	146	141	0.97	-5
	団体利用者	4	1	1	2	2.00	1
予約	利用人数	393	486	366	395	1.08	29
リクエスト	利用人数	260	248	227	254	1.12	27
複写	利用人数	11	2	5	6	1.20	1
レファレンス	利用人数	18	17	5	6	1.20	1
視聴覚	利用人数	516	375	261	252	0.97	-9
インターネット	利用人数	108	158	48	41	0.85	-7
読書通帳	登録人数	-	232	91	88	0.97	-3
所蔵図書	一般書	23,287	24,969	26,611	28,091	1.06	1,480
	児童書(絵本・紙芝居含む)	17,805	19,291	20,640	21,828	1.06	1,188
	郷土資料	1,168	1,272	1,336	1,408	1.05	72
	視聴覚	395	432	488	560	1.15	72
	雑誌	907	1,457	1,791	1,830	1.02	39
	合計	43,562	47,421	50,866	53,717	1.06	2,851

2. 登録者数

A. 個人区分

【町内】 合計 117名

区分	年齢	男	女	合計
幼児	0～6歳	7	7	14
小学生	7～12歳	18	10	28
中学生	13～15歳	1	0	1
高校生	16～18歳	0	1	1
一般	19歳以上	28	45	73
合計		54	63	117

【短期利用】 合計 3名

区分	年齢	男	女	合計
幼児	0～6歳	0	0	0
小学生	7～12歳	0	0	0
中学生	13～15歳	0	0	0
高校生	16～18歳	0	0	0
一般	19歳以上	2	1	3
合計		2	1	3

(短期利用者)

町内移住体験者、住民票が他市町村にあり、実家が町内にある学生（休暇中帰省の場合）

【通勤・通学】 合計 6名

市町村	性別	幼児	小学生	中学生	高校生	一般	小計	合計
		0～6歳	7～12歳	13～15歳	16～18歳	19歳以上		
札幌市	男	0	0	0	1	0	1	1
	女	0	0	0	0	0	0	
網走市	男	0	0	0	1	0	1	1
	女	0	0	0	0	0	0	
帯広市	男	0	0	0	0	0	0	2
	女	0	0	0	1	1	2	
清水町	男	0	0	0	1	0	1	1
	女	0	0	0	0	0	0	
陸別町	男	0	0	0	0	0	0	1
	女	0	0	0	0	1	1	
合計	男	0	0	0	0	0	3	6
	女	0	0	0	0	0	3	

【管内（広域）】 合計 15名

市町村	性別	幼児	小学生	中学生	高校生	一般	小計	合計
		0～6歳	7～12歳	13～15歳	16～18歳	19歳以上		
帯広市	男	0	0	0	0	0	0	1
	女	0	0	0	0	1	1	
幕別町	男	0	0	0	0	0	0	1
	女	0	0	0	0	1	1	
新得町	男	0	0	0	0	0	0	1
	女	0	0	0	0	1	1	
本別町	男	0	0	1	0	1	2	9
	女	0	0	2	0	5	7	
陸別町	男	0	0	0	0	0	0	3
	女	0	1	0	0	2	3	
合計	男	0	0	1	0	1	2	15
	女	0	1	2	0	10	13	

B. 団体区分

【団体】 合計 2団体

行政	1	福祉課総合支援相談室
保育所	1	上利別保育所
合計	2	

令和4年度登録数 合計	
A. 個人区分	141
B. 団体区分	2
	143

3. 開館日数

(日) (人)

	開館日数	来館者数
本館	303	27,205
分館	284	2,862

4. 利用人数

館別利用人数

(人)

館	区分	4月	5月	6月	7月	8月	9月	10月	11月	12月	1月	2月	3月	小計	合計
本館	個人	650	518	465	616	631	563	600	602	659	578	563	676	7,121	7,505
	団体	6	6	5	3	5	7	12	6	3	8	5	2	68	
	広域	18	17	15	20	30	25	23	25	22	14	17	19	245	
	相互	0	1	0	0	1	2	0	1	1	1	1	1	9	
	短期・通勤等	6	4	4	6	8	8	2	1	5	4	6	8	62	
分館	個人	36	21	24	28	19	25	20	36	14	31	26	21	301	304
	団体	0	0	0	0	1	0	0	1	0	0	0	1	3	
	広域	0	0	0	0	0	0	0	0	0	0	0	0	0	
移動図書		16	1	2	8	7	1	8	6	5	3	7	6	70	70
合計		732	568	515	681	702	631	665	678	709	639	625	734	7,879	
前年比		87.0%	103.3%	138.1%	87.1%	92.7%	369.0%	79.7%	88.3%	82.0%	91.4%	97.7%	91.1%	97.4%	
前年		841	550	373	782	757	171	834	768	865	699	640	806	8,086	

※団体は配本含む。移動図書は足寄小学校。

年齢別利用人数

【本館】

(人)

区分	4月	5月	6月	7月	8月	9月	10月	11月	12月	1月	2月	3月	小計	合計	
幼児	男	39	29	22	30	25	31	33	27	24	29	26	41	356	7,505
	女	48	22	26	37	31	33	30	43	37	30	27	35	399	
		87	51	48	67	56	64	63	70	61	59	53	76	755	
小学生	男	48	32	39	55	65	63	51	53	64	61	44	76	651	2,483
	女	58	39	32	61	65	50	49	51	56	47	55	65	628	
		106	71	71	116	130	113	100	104	120	108	99	141	1279	
中学生	男	6	9	1	8	15	4	5	8	5	7	2	6	76	2,483
	女	7	10	13	14	19	15	16	14	21	19	20	22	190	
		13	19	14	22	34	19	21	22	26	26	22	28	266	
高校生	男	0	0	0	2	4	2	0	1	0	0	1	3	13	4,945
	女	20	10	5	11	18	15	14	16	14	9	6	7	145	
		20	10	5	13	22	17	14	17	14	9	7	10	158	
一般	男	128	115	102	112	121	118	99	123	145	106	110	108	1387	4,945
	女	320	273	244	312	306	265	328	292	320	288	295	340	3583	
		448	388	346	424	427	383	427	415	465	394	405	448	4970	
団体	6	6	5	3	5	7	12	6	3	8	5	2	68		
相互	0	1	0	0	1	2	0	1	1	1	1	1	9		
合計	680	546	489	645	675	605	637	635	690	605	592	706	7,505		
前年比	135.5%	165.0%	215.4%	153.9%	157.7%	570.8%	133.0%	136.0%	137.5%	139.1%	135.2%	148.3%	156.0%		
前年	502	331	227	419	428	106	479	467	502	435	438	476	4,810		

【分館】

(人)

区分		4月	5月	6月	7月	8月	9月	10月	11月	12月	1月	2月	3月	小計	合計
幼児	男	0	0	2	7	2	0	0	0	0	0	0	0	11	全体
	女	0	2	1	6	1	1	0	4	1	0	0	0	16	
		0	2	3	13	3	1	0	4	1	0	0	0	27	
小学生	男	8	5	2	6	5	11	6	3	0	7	6	8	67	304
	女	26	12	16	7	6	10	11	23	12	23	16	10	172	
		34	17	18	13	11	21	17	26	12	30	22	18	239	
中学生	男	0	0	0	0	0	0	0	0	0	0	0	0	0	81
	女	0	0	0	0	0	0	0	0	0	0	0	0	0	
		0	0	0	0	0	0	0	0	0	0	0	0	0	
高校生	男	0	0	0	0	0	0	0	0	0	0	0	0	0	女性
	女	0	0	0	0	0	0	0	0	0	0	0	0	0	
		0	0	0	0	0	0	0	0	0	0	0	0	0	
一般	男	0	0	0	0	0	0	1	0	1	0	0	1	3	220
	女	2	2	3	2	5	3	2	6	0	1	4	2	32	
		2	2	3	2	5	3	3	6	1	1	4	3	35	
団体		0	0	0	0	1	0	0	1	0	0	0	1	3	
合計		36	21	24	28	20	25	20	37	14	31	26	22	304	
前年比		66.7%	38.9%	42.1%	43.8%	52.6%	-	26.7%	63.8%	22.6%	91.2%	866.7%	91.7%	58.1%	
前年		54	54	57	64	38	0	75	58	62	34	3	24	523	

【移動図書館】

(人)

区分		4月	5月	6月	7月	8月	9月	10月	11月	12月	1月	2月	3月	小計	合計
6歳	男	2	0	0	0	0	0	0	0	0	0	0	0	2	全体
	女	0	0	0	0	0	0	0	0	0	0	0	0	0	
		2	0	0	0	0	0	0	0	0	0	0	0	2	
7~9歳	男	5	1	1	3	3	0	6	4	3	1	1	1	29	男性
	女	6	0	1	2	1	0	1	2	1	2	5	5	26	
		11	1	2	5	4	0	7	6	4	3	6	6	55	
10~12歳	男	1	0	0	0	0	0	0	0	0	0	0	0	1	女性
	女	2	0	0	3	3	1	1	0	1	0	1	0	12	
		3	0	0	3	3	1	1	0	1	0	1	0	13	
教師		0	0	0	0	0	0	0	0	0	0	0	0	0	
合計		16	1	2	8	7	1	8	6	5	3	7	6	70	
前年比		133.3%	9.1%	28.6%	44.4%	38.9%	6.3%	114.3%	66.7%	55.6%	27.3%	50.0%	66.7%	49.6%	
前年		12	11	7	18	18	16	7	9	9	11	14	9	141	

5. 貸出数

館別貸出数

(冊)

館	区分	4月	5月	6月	7月	8月	9月	10月	11月	12月	1月	2月	3月	小計	合計
本館	個人	2,607	2,153	1,962	2,485	2,480	2,157	2,449	2,490	2,951	2,434	2,342	2,616	29,126	34,210
	団体	457	289	343	223	354	433	369	344	123	368	440	3	3,746	
	広域	55	72	72	95	123	101	125	116	94	56	70	95	1,074	
	相互	0	1	0	0	1	5	0	1	1	1	3	2	15	
	短期・通勤等	25	22	28	32	40	23	20	2	16	9	14	18	249	
分館	個人	59	28	34	42	31	39	29	49	23	43	39	30	446	451
	団体	0	0	0	0	1	0	0	1	0	0	0	3	5	
	広域	0	0	0	0	0	0	0	0	0	0	0	0	0	
移動図書		27	3	3	15	16	2	14	13	12	8	12	11	136	136
合計		3,230	2,568	2,442	2,892	3,046	2,760	3,006	3,016	3,220	2,919	2,920	2,778	34,797	
前年比		90.7%	102.2%	145.2%	84.6%	91.7%	293.3%	77.9%	89.5%	79.3%	90.0%	96.6%	84.4%	95.9%	
前年		3,561	2,512	1,682	3,417	3,320	941	3,858	3,370	4,061	3,242	3,022	3,291	36,277	

年齢別貸出数

【本館】

(冊)

区分		4月	5月	6月	7月	8月	9月	10月	11月	12月	1月	2月	3月	小計	合計
幼児	男	200	152	106	122	113	132	151	142	134	151	147	182	1,732	全体
	女	201	115	137	150	153	140	173	244	201	133	152	179	1,978	
		401	267	243	272	266	272	324	386	335	284	299	361	3,710	
小学生	男	174	128	153	236	242	220	229	243	294	269	235	226	2,649	34,210
	女	246	153	163	271	285	174	227	195	236	217	234	269	2,670	
		420	281	316	507	527	394	456	438	530	486	469	495	5,319	
中学生	男	33	30	9	20	28	18	14	23	32	20	2	21	250	9,559
	女	39	34	47	59	72	60	68	65	77	75	63	96	755	
		72	64	56	79	100	78	82	88	109	95	65	117	1,005	
高校生	男	0	0	0	3	7	8	0	2	0	0	1	17	38	女性
	女	47	30	14	27	47	39	46	46	57	22	18	23	416	
		47	30	14	30	54	47	46	48	57	22	19	40	454	
一般	男	436	401	357	411	439	391	350	374	622	403	358	348	4,890	20,890
	女	1,311	1,204	1,076	1,313	1,257	1,099	1,336	1,274	1,408	1,209	1,216	1,368	15,071	
		1,747	1,605	1,433	1,724	1,696	1,490	1,686	1,648	2,030	1,612	1,574	1,716	19,961	
団体		457	289	343	223	354	433	369	344	123	368	440	3	3,746	3,746
相互		0	1	0	0	1	5	0	1	1	1	3	2	15	
合計		3,144	2,537	2,405	2,835	2,998	2,719	2,963	2,953	3,185	2,868	2,869	2,734	34,210	
前年比		91.2%	104.9%	151.4%	86.0%	93.5%	299.8%	79.5%	90.3%	80.9%	90.4%	96.0%	84.3%	97.2%	
前年		3,449	2,419	1,588	3,298	3,206	907	3,729	3,269	3,938	3,174	2,987	3,244	35,208	

【分館】

(冊)

区分		4月	5月	6月	7月	8月	9月	10月	11月	12月	1月	2月	3月	小計	合計
幼児	男	0	0	5	13	5	0	0	0	0	0	0	0	23	全体
	女	0	7	1	11	2	2	0	7	1	0	0	0	31	
		0	7	6	24	7	2	0	7	1	0	0	0	54	
小学生	男	11	6	2	7	6	20	7	5	0	8	6	12	90	451
	女	41	13	23	9	12	14	15	27	20	34	26	15	249	
		52	19	25	16	18	34	22	32	20	42	32	27	339	
中学生	男	0	0	0	0	0	0	0	0	0	0	0	0	0	117
	女	0	0	0	0	0	0	0	0	0	0	0	0	0	
		0	0	0	0	0	0	0	0	0	0	0	0	0	
高校生	男	0	0	0	0	0	0	0	0	0	0	0	0	0	女性
	女	0	0	0	0	0	0	0	0	0	0	0	0	0	
		0	0	0	0	0	0	0	0	0	0	0	0	0	
一般	男	0	0	0	0	0	0	1	0	2	0	0	1	4	329
	女	7	2	3	2	6	3	6	10	0	1	7	2	49	
		7	2	3	2	6	3	7	10	2	1	7	3	53	
団体		0	0	0	0	1	0	0	1	0	0	0	3	5	
合計		59	28	34	42	32	39	29	50	23	43	39	33	451	
前年比		61.5%	37.3%	43.6%	45.2%	38.6%	557.1%	25.0%	58.1%	22.5%	91.5%	780.0%	106.5%	55.1%	
前年		96	75	78	93	83	7	116	86	102	47	5	31	819	

【移動図書館】

(冊)

区分		4月	5月	6月	7月	8月	9月	10月	11月	12月	1月	2月	3月	小計	合計
6歳	男	3	0	0	0	0	0	0	0	0	0	0	0	3	全体
	女	0	0	0	0	0	0	0	0	0	0	0	0	0	
		3	0	0	0	0	0	0	0	0	0	0	0	3	
7~9歳	男	9	3	1	9	8	0	9	10	8	2	1	3	63	男性
	女	10	0	2	3	2	0	3	3	2	6	9	8	48	
		19	3	3	12	10	0	12	13	10	8	10	11	111	
10~12歳	男	1	0	0	0	0	0	0	0	0	0	0	0	1	女性
	女	4	0	0	3	6	2	2	0	2	0	2	0	21	
		5	0	0	3	6	2	2	0	2	0	2	0	22	
教師		0	0	0	0	0	0	0	0	0	0	0	0	0	
合計		27	3	3	15	16	2	14	13	12	8	12	11	136	
前年比		168.8%	16.7%	18.8%	57.7%	51.6%	7.4%	107.7%	86.7%	57.1%	38.1%	40.0%	68.8%	54.4%	
前年		16	18	16	26	31	27	13	15	21	21	30	16	250	

6. 相互貸借

借受数 合計 99冊

(冊)

借受館	冊数	借受館	冊数
北海道立図書館	32	別海町図書館	1
帯広市図書館	6	斜里町立図書館	1
音更町図書館	4	日高町立門別図書館	1
芽室町図書館	3	浦河町立図書館	1
新得町図書館	13	旭川市中央図書館	4
幕別町図書館	6	江別市情報館	2
鹿追町図書館	12	千歳市立図書館	2
北見市中央図書館	1	滝川市立図書館	1
北見留辺蘂図書館	1	苫小牧市中央図書館	2
大空町東藻琴図書館	1	函館市中央図書館	1
置戸町立図書館	2	北斗市立図書館	1
町立小清水図書館	1	合計	99

貸出数 合計 15冊

7. 予約・リクエスト・レファレンス

種別	件数	種別	件数	種別	件数
リクエスト	254	予約	395	レファレンス	6

8. 複写・視聴覚・インターネット

種別	小学生以下	中学生	高校生	大人	合計
複写	0	0	0	6	6

種別	小学生以下	中学生	高校生	大人	合計
視聴覚	167	12	5	68	252

種別	小学生以下	中学生	高校生	大人	合計
インターネット	29	3	5	4	41

9. 読書通帳

【発行】

(人)

区分		町内	広域	在勤・在学	小計	合計
幼児	男	6	0	0	6	全体
	女	10	0	0	10	
		16	0	0	16	
小学生	男	6	0	0	6	88
	女	7	1	0	8	
		13	1	0	14	
						男性
中学生	男	0	1	0	1	32
	女	1	2	0	3	
		1	3	0	4	
高校生	男	0	0	0	0	女性
	女	0	0	0	0	
		0	0	0	0	
一般	男	19	0	0	19	56
	女	28	5	2	35	
		47	5	2	54	
合計		77	9	2	88	

10. 分類別蔵書冊数

【一般書】

(冊) (%)

分類	蔵書数	増減数	蔵書比率
0.総記	438	27	1.5%
1.哲学	524	35	1.8%
2.歴史	1,015	73	3.4%
3.社会科学	2,027	159	6.9%
4.自然科学	1,580	149	5.4%
5.技術	2,487	147	8.4%
6.産業	825	45	2.8%
7.芸術	2,137	87	7.2%
8.言語	243	15	0.8%
9.文学	16,815	743	57.0%
郷土	1,408	72	4.8%
一般書計	29,499	1,552	

【児童書】

(冊) (%)

分類	蔵書数	増減数	蔵書比率
0.総記	220	14	1.0%
1.哲学	207	13	0.9%
2.歴史	714	44	3.3%
3.社会科学	764	57	3.5%
4.自然科学	1,724	95	7.9%
5.技術	555	46	2.5%
6.産業	463	21	2.1%
7.芸術	604	29	2.8%
8.言語	208	0	1.0%
9.文学	6,673	331	30.6%
絵本	9,582	532	43.9%
紙芝居	114	6	0.5%
児童書計	21,828	1,188	

一般+児童書計 51,327 2,740

【視聴覚資料】

視聴覚	蔵書数	増減数	蔵書比率
DVD	461	31	82.3%
朗読	99	41	17.7%
視聴覚計	560	72	

【雑誌】

雑誌	蔵書数	増減数	蔵書比率
雑誌	1,830	39	
雑誌計	1,830	39	
総合計	53,717	2,851	

11. 分類別貸出冊数

【一般書】

(冊) (%)

分類	貸出数	増減数	回転率
0.総記	148	-99	33.8%
1.哲学	350	-17	66.8%
2.歴史	495	181	48.8%
3.社会科学	849	-52	41.9%
4.自然科学	683	35	43.2%
5.技術	1,559	-253	62.7%
6.産業	516	50	62.5%
7.芸術	2,064	330	96.6%
8.言語	94	-56	38.7%
9.文学	9,808	273	58.3%
郷土	31	8	2.2%
一般書 計	16,597	400	

※禁帯出資料を含む。

【児童書】

(冊) (%)

分類	貸出数	増減数	回転率
0.総記	159	18	72.3%
1.哲学	221	-103	106.8%
2.歴史	543	23	76.1%
3.社会科学	444	-68	58.1%
4.自然科学	1,950	-40	113.1%
5.技術	743	-22	133.9%
6.産業	256	8	55.3%
7.芸術	761	-28	126.0%
8.言語	134	-35	64.4%
9.文学	3,688	-172	55.3%
絵本	7,661	-1,071	80.0%
紙芝居	43	17	37.7%
児童書 計	16,603	-1,473	

視聴覚	貸出数	増減数	回転率
DVD	292	18	63.3%
朗読	11	-6	11.1%
視聴覚 計	303	12	

雑誌	1,391	-397	76.0%
----	-------	------	-------

12. 逐次刊行物

新聞		雑誌	
購入	寄贈	購入	寄贈
6	0	47	1

※現在継続購入分のみ

【雑誌】

月刊誌
デジタルカメラマガジン
エッセ
日経PC21
LDK
かがくのとも
きょうの健康
きょうの料理
財界さっぽろ
サライ
じゃらん
趣味の園芸
スクリーン
すてきにハンドメイド
自家用車
ダ・ヴィンチ
たくさんのふしぎ
天然生活
ナショナルジオグラフィック
日経ウーマン
日経トレンドイ
ニュートン
ノースアングラズ
ノンノ
ビーパル
文芸春秋
マキア
エクラ
モア
山と溪谷
リー
HO
歴史人
婦人公論
ニコラ(R5.3月号より)
ポップティーン(R4.2月号まで)

隔週・月2誌

オレンジページ
クロワッサン
モノ・マガジン
ターザン
ナンバー

隔月・季刊誌

ベビモ
プレモ
この本読んで
暮らしの手帖
北海道生活 ※
スロウ
住まいの設計
これからの暮らし
コドモエ
かぞくのじかん(2022夏号まで)

※印は寄贈

【新聞】

新聞
日本経済新聞
読売新聞
朝日新聞
十勝毎日新聞
北海道新聞
日刊スポーツ(R5.12月より)
道新スポーツ(R5.11月まで)

資料編

足寄町図書館設置条例

平成30年9月19日条例第16号

(設置)

第1条 町民の教育と文化の向上発展に寄与するため、図書館法（昭和25年法律第118号。以下「法」という。）第10条の規定に基づき足寄町図書館（以下「図書館」という。）を設置する。

(名称及び位置)

第2条 図書館の名称及び位置は、次のとおりとする。

名称 足寄町図書館

位置 足寄郡足寄町南1条5丁目3番地

(職員)

第3条 図書館に館長及び司書その他必要な職員を置く。

(利用の制限)

第4条 館長は、利用者が次の各号のいずれかに該当するときは、図書館の利用を禁止し、又は退館させることができる。

- (1) 公の秩序又は善良な風俗を乱すおそれがあるとき。
- (2) 施設、設備、備品又は図書資料等を損傷するおそれがあるとき。
- (3) 管理上支障があると認められるとき。
- (4) 前3号に定めるもののほか、不相当と認められるとき。

(損害賠償)

第5条 利用者は、故意又は過失により図書館資料及び設備、備品等を著しく汚損、破損又は紛失したときは、相当の現品又は代価をもってその損害を賠償しなければならない。ただし、館長が特別の事由があると認めるときは、減免することができる。

(図書館協議会)

第6条 図書館に、法第14条の規定による足寄町図書館協議会（以下「協議会」という。）を置くことができる。

- 2 協議会の委員（以下「委員」という。）の定数は7名以内とし、その任期は2年とする。ただし、欠員を生じた場合の補欠委員の任期は、前任者の残任期間とする。
- 3 委員は、学校教育及び社会教育の関係者、家庭教育の向上に資する活動を行う者並びに学識経験のある者の中から教育委員会が委嘱する。

(分館)

第7条 図書館に次のとおり分館を置く。

名称 足寄町図書館児童館分館

位置 足寄町南6条2丁目2番地2（足寄町児童館内）

(教育委員会規則への委任)

第8条 この条例の施行に関し必要な事項は、教育委員会規則で定める。

附 則

この条例は、平成30年11月18日から施行する。

足寄町図書館設置条例施行規則

平成30年10月10日教育委員会規則第3号

第1章 総則

(趣旨)

第1条 この規則は、足寄町図書館設置条例（平成30年条例第16号）第8条の規定に基づき、足寄町図書館（以下「図書館」という。）の管理運営等に必要な事項を定めるものとする。

(図書館協議会)

第2条 図書館協議会に委員長1人、副委員長1人を置く。

2 委員長及び副委員長は、委員の互選とする。

3 委員長は、会務を総理し、委員長に事故あるときは、副委員長がその職務を代理する。

第2章 図書館奉仕

(事業)

第3条 図書館は、図書館法（昭和25年法律第118号。以下「法」という。）第3条の規定に基づき、次の事業を行う。

- (1) 図書館資料（法第3条第1号に掲げる図書館資料をいう。以下同じ。）の収集、整理及び保存に関すること。
- (2) 図書館資料の個人及び団体への貸出しに関すること。
- (3) 図書館資料の相互貸借に関すること。
- (4) 読書案内及び読書相談に関すること。
- (5) 移動図書館の運営に関すること。
- (6) 読書会、研究会、鑑賞会、資料展示会等の主催及び奨励に関すること。
- (7) 地方行政資料及び郷土資料の収集及び公開に関すること。
- (8) 他の図書館、町内学校、研究機関等との連携協力に関すること。
- (9) 広報その他の読書資料の発行及び配布に関すること。
- (10) その他図書館の目的を達成するために必要な事業

(開館時間)

第4条 図書館の開館時間は、次のとおりとする。ただし、館長が特に必要と認めたときは、これを変更することができる。

区 分	開館時間
足寄町図書館	・火曜日から日曜日まで 午前10時から午後6時まで
足寄町図書館児童館分館	・月曜日から土曜日まで 午前10時から正午まで、午後1時から午後5時まで

(休館日)

第5条 図書館の休館日は、次のとおりとする。ただし、館長が特に必要と認めたときは、これを変更し、又は臨時に休館することができる。

区 分	休館日
足寄町図書館	<ul style="list-style-type: none"> ・毎週月曜日 ・12月28日から翌年の1月3日までの日 ・特別整理期間（年間7日以内において、館長が定める期間とする。）
足寄町図書館児童館分館	<ul style="list-style-type: none"> ・日曜日、休日（国民の祝日に関する法律（昭和23年法律第178号）に規定する休日をいう。） ・児童館の休館日

（入館者の遵守事項等）

第6条 入館者は、次に掲げる事項を守らなければならない。

- （1） 危険物を持ち込まないこと。
- （2） 許可なく館外に図書館資料を持ち出さないこと。
- （3） 図書館資料及び図書館内の施設、設備、備品等を損傷しないこと。
- （4） 館内において他人に迷惑を及ぼし、又はそのおそれのある行為をしないこと。
- （5） 館内で飲食等をしないこと。
- （6） その他職員の指示に従うこと。

（入館の制限）

第7条 館長は、次の各号のいずれかに該当する者は、入館を断り、又は退館させることができる。

- （1） 前条各号に規定する事項を守らない者
- （2） その他図書館の管理上支障があると認められる者

第3章 個人の貸出し

（貸出しの対象）

第8条 図書館資料の個人への貸出し（以下「個人貸出」という。）を受けることができる者は、次の各号のいずれかに該当し、かつ、次条の規定により登録を受けた者とする。

- （1） 足寄町に居住する者
- （2） 足寄町内に通勤又は通学する者
- （3） 十勝管内市町村に居住する者（以下「広域利用者」という。）
- （4） その他館長が特に認めた者

（登録手続等）

第9条 個人貸出の登録をしようとする者は、利用登録申込書（別記様式第1号。以下「申込書」という。）を提出するとともに、前条に規定する対象者であることを確認できる書類を提示しなければならない。

- 2 館長は、前項の申込書の提出があった場合において、当該申込書を提出した者が前条に規定する対象者であることを確認したときには、速やかに利用者登録を行い、利用者カード（別記様式第2号、別記様式第2号の2）を交付するものとする。
- 3 利用者カードの交付を受けた者（以下「登録者」という。）は、利用者カードを第三者に貸与し、又は譲渡してはならない。
- 4 登録者は、利用者カードを紛失し、又は申込書に記載した内容に変更が生じた場合は、速やか

に館長に届け出なければならない。

5 館長は、登録者が前条各号に掲げる要件に該当しなくなったと認めたときは、その者の登録を取り消すものとする。

(貸出し等)

第10条 個人貸出を受けようとする者は、前条第2項の規定により交付された利用者カードを提示しなければならない。

2 図書館資料の貸出数及び貸出期間は、別表のとおりとする。ただし、当該期間の末日が第5条に規定する休館日と重なったときは、順次これを繰り下げる。

3 前項の規定にかかわらず、館長が特に必要と認めた場合は、貸出数及び期間を別に指定することができる。

4 貸出しを受けた図書館資料は、第三者に転貸してはならない。

5 貸出期間の延長は、当該期間内に申し出るものとし、2週間を限度とする。

(貸出しの停止)

第11条 館長は、次の各号のいずれかに該当する者に対して、一定の期間貸出しを停止し、又はその登録を取り消すことができる。

(1) 登録について虚偽の申請を行い、又は利用者カードを他人に使用させるなど不正な行為をした者

(2) 図書館資料を貸出期間経過後もなお返却しない者

(館外貸出しの制限)

第12条 次に定める図書館資料は、館外への貸出しを行わないものとする。

(1) 加除式資料

(2) 貴重図書

(3) 地域行政資料

(4) 映像資料

(5) 雑誌の最新号

(6) その他館長が特に指定した図書館資料

(予約又はリクエスト)

第13条 利用者は、図書館が所蔵していない、又は現に貸し出している図書館資料の貸出しを希望する場合は、予約・リクエスト申込書(別記様式第3号)を提出し、予約又はリクエスト(以下「予約等」という。)をすることができる。ただし、広域利用者についてはこの限りでない。

2 予約等ができる資料及び冊数等については、館長が別に定める。

3 予約等に対する資料検索の結果については、速やかに利用者に連絡するものとする。

4 予約等による取置期間は、予約等をした利用者に連絡した日の翌日から7日以内とし、この期間内に当該利用者が図書館資料を利用するために来館しなかった場合は、当該予約等は無効とする。

第4章 団体の貸出し

(貸出しの対象)

第14条 図書館資料の団体への貸出し(以下「団体貸出」という。)を受けることができる団体は、

次に定める団体とする。

- (1) 町内で読書活動を行う団体
- (2) 町内の事業所
- (3) 行政及び教育関係機関
- (4) その他の団体等で、館長が特に認めた団体
(登録手続等)

第15条 団体貸出の登録をしようとする者は、あらかじめ団体登録申込書（別記様式第4号）を提出して、団体利用者カード（別記様式第5号）の交付を受けなければならない。

2 館長は、登録団体が前条各号に掲げる要件に該当しなくなつたと認めたときは、その者の登録を取り消すものとする。

(貸出数及び期間)

第16条 団体貸出を受けようとする団体は、前条第1項の規定により交付された団体利用者カードを提示しなければならない。

2 図書館資料の貸出数及び貸出期間は、別表のとおりとする。ただし、館長が必要と認めたときは、貸出数及び期間を別に指定することができる。

(個人貸出規定の準用)

第17条 第9条第3項及び第4項、第10条第2項から第4項まで、第11条並びに第12条の規定は、団体貸出について準用する。

第5章 移動図書館

第18条 館長は、町内を巡回して、図書館資料の貸出しその他の奉仕を行うため、移動図書館を設けることができる。

2 移動図書館の巡回日時及び場所については、館長が別に定める。

3 館長は、天候の不順等により巡回が適当でないと認めたときは、巡回を中止することができる。

(貸出数及び期間の準用)

第19条 第3章（第9条第5項の規定を除く。）の規定は、移動図書館について準用する。

(宅配貸出し)

第20条 町内に居住する者で、身体の障がい等により直接図書館を利用できない者に対し、宅配貸出しを行うことができる。

2 宅配貸出しの実施に必要な事項は、館長が別に定める。

第6章 図書資料の寄贈

第21条 図書館は、図書資料の寄贈を受け、一般に供することができる。

2 寄贈された図書資料の取扱いは、館長に一任する。

第7章 図書館資料の複写

第22条 著作権法（昭和45年法律第48号）第31条の規定により、図書館資料の複写の提供を受けようとする者は、複写申込書（別記様式第6号）を提出し、館長の承認を受けなければならない。

2 次に掲げる図書館資料の複写は、認めないものとする。

- (1) 複写することにより資料に損傷をきたすおそれのあるもの

(2) その他館長が複写を不相当と認めるもの

3 図書館資料の複写の提供に要する費用は、申請者の負担とし、その額は次のとおりとする。

区 分	複写料金 (A3まで1枚当たり)
白黒複写	10円
カラー複写	30円

第8章 雑則

(委任)

第23条 この規則に定めるもののほか、図書館の管理運営に関し必要な事項は、教育長の承認を受けて館長が定める。

附 則

(施行期日)

1 この規則は、平成30年11月18日から施行する。

(足寄町図書貸出規則の廃止)

2 足寄町図書貸出規則(昭和58年教育委員会規則第7号)は、廃止する。

附 則(令和3年2月19日教委規則第1号)

この規則は、令和3年4月1日から施行する。

附 則(令和5年2月20日教委規則第2号)

この規則は、令和5年4月1日から施行する。

別表(第10条、第16条関係)

区 分		貸 出 数	貸 出 期 間
個人貸出	図書資料	1人10冊以内	2週間以内
	音声資料	1人3点以内	2週間以内
団体貸出	図書資料	1団体100冊以内	1月以内
	音声資料	1団体3点以内	2週間以内

足寄町図書館協議会に関する要綱

令和元年6月19日教育委員会要綱第2号

(目的)

第1条 この要綱は、足寄町図書館設置条例（平成30年条例第16号）第6条及び足寄町図書館設置条例施行規則（平成30年教育委員会規則第3号）第2条の規定に基づき設置された足寄町図書館協議会（以下「協議会」という。）に関し、必要な事項を定めるものとする。

(組織)

第2条 協議会は、次に掲げる者のうちから教育委員会が委嘱した委員をもって組織する。

- (1) 学校教育関係者
- (2) 社会教育関係者
- (3) 家庭教育の向上に資する活動を行う者
- (4) 学識経験のある者

(所掌事項)

第3条 協議会の所掌事項は、次に掲げるとおりとする。

- (1) 図書館の管理運営に関し、必要な事項について審査審議すること。
- (2) 図書館の提供するサービスについて意見を述べること。
- (3) 足寄町教育委員会の諮問に応じて調査審議し、答申すること。

(会議)

第4条 協議会の会議は、必要に応じて委員長が招集する。

2 協議会は、委員の過半数の出席がなければ、会議を開くことができない。

(事務局)

第5条 協議会の事務を処理するため、足寄町図書館内に事務局を置く。

2 事務局員は、図書館職員並びに教育委員会職員をもって充てる。

附 則

この要綱は、令和元年7月1日から施行する。

館内平面図

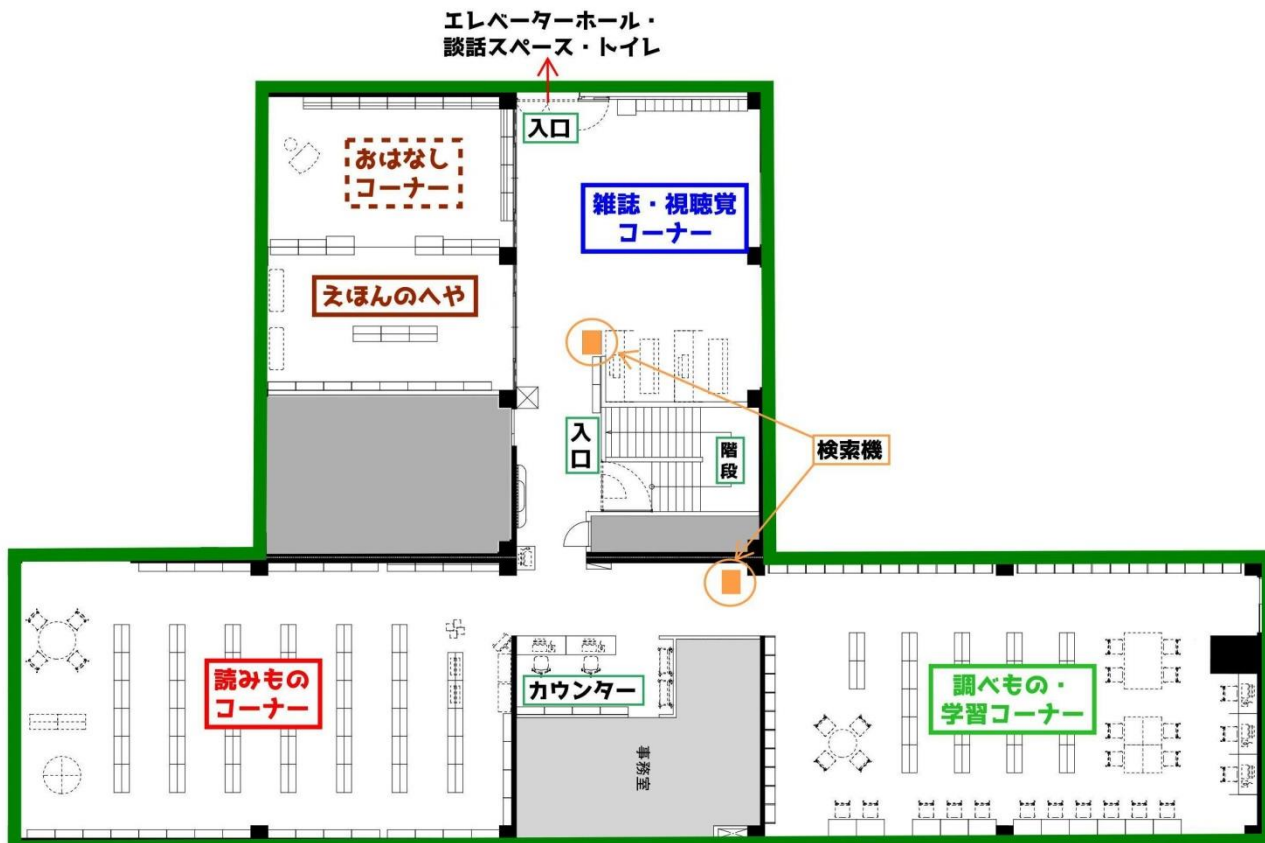

足寄町図書館要覧

発行年月日 令和5年4月

発行 足寄町図書館

所在地

〒089-3711 足寄町南1条5丁目3番地

TEL : 0156-25-3189 Fax : 0156-25-4303