とかち新聞
主筆 [illegible]明
（発行所）北海道足寄郡足寄町　とかち新聞社
本紙購読料 1部35円　1カ月1000円　1カ年[illegible]000円

協議会の性格でひと論議
第四回定例会
三町議員協議会ひらく

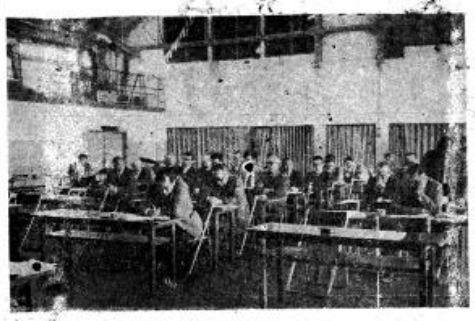

理事者側もいつしよに

道路の運動で一致
広域行政に疑義の意見も

「三町から道議を―」
足寄で政治力結集への動き

全十勝社会福祉大会
五月に足寄で

議員と理事者との協議会に

大自然のなかの人工美
―いで湯のふるさと―
観光と保養の 芽登温泉
足寄町芽登　T二八五七

カメラ 八ミリ 写真材料
上野カメラ堂
上野復興　足寄駅通り T四二〇

売買 あつせん 管理 分譲 登記 損害保険 代理まで
不動産についての御相談は
小林幸三郎 不動産事務所
北海道知事許可26
足寄町本通り三丁目　T三四五

新築 表替 中古畳 ふすま張替
二段ベッド 敷物一式
小林畳店
小林幸三郎
足寄町大通り山口整骨院前　T四二八

有限会社 協栄建設
小林直道　佐藤善一
中山源吾　山上輝夫
足寄町西[illegible]　T五六九

家具と新建材販売
製家具から
注文建具、サツシ
新築・改築に御相談下さい
桜井建具店
足寄町北5区　T3[illegible]
建具製作部工場　西[illegible]

◎造林
マツカラーチェンソー
スチール チエンソー
共立 チエンソー
◎造林
イリノ 共立
日立 ロビソ
刈払機
◎建設
日立 マキタ 神鋼
電動工具
◎酪農
農業用機械品
モーアグラインター（研磨用）
神鋼印新型売り出し記念 30台かぎり
市価一万二千九百円を九千五百円に割引
造林道具 共の神印 鎌と鍬
ナタ類入荷
機械の修理は迅速低格！　誠実本位！
有限会社 鈴木鋸刃物店
足寄町大通り　T3[illegible]

安定体制の町づくりへ

水元派 町長一期のヂンクスを破つて

水元孝夫氏

ふたたび迎える一騎討ち

―はげしい接戦の[illegible]別町長選―

[illegible]別町長選はすでに決[illegible]
本当によかったかどうかと[illegible]ていますが、今回もま[illegible]

[illegible]つた形でそ[illegible]が選対事務所を訪けて
[illegible]さないか[illegible]しい[illegible]私の見通してすか？

岡崎克雄氏

政治力で町の発展策を

岡崎派 勢拡張で前回よりも好調に

中川派、地区労、社会党の連合

保守一辺倒で大量得票は？

土地改良区問題はどうなる！

浴槽 ガス ガス器具

風呂桶のご注文は
丈夫で香りの高い
ヒノキ、サワラ杉

日立ポリ浴槽
厚めふた式 据え置き式
大中小の各種あります

日立風呂釜
カス洗れから大の心配が
なくなり、安全対策が
ほどこされた新製品！

プロパンガス販売 日立化成特約店
武藤桶店 足寄町商1区 電話437番

家具と建材
信用は最大のサービス
家具 建具 製造販売
住宅内装に新建材を！
佐藤家具建材店
足寄駅前 電話二二一番

労基法・労災・失保・雇保の事務代行
労務管理・経営管理の指導・相談
各種名簿書類出届類の作成・手続
損害保険取扱代理・自賠責保険請求手続
厚生・国・労働大臣・免許
社会保険労務士 豊田労務経営事務所
足寄町東一区 TEL七〇

技術に生きる！
技術と納期を誇る！
ビクター
テレビ
ラジオ
レコード
ステレオ
有限会社
ミネ・デンキ
足寄劇場前 電話142番
あらゆる電気具器ー

本別 足寄 陸別のみなさま！
北見へお出での節はどうぞ！
お座敷食堂 照勝
北見市4条西4丁目 TEL 4-8
トランジスター劇場 メーゾンマツ
北見市[illegible]西3丁目 TEL 4-
[illegible]主 小竹勝男

初夏の衣料 豊富に
入荷いたしました
婦人ブラウス 中子ブラウス
紳士長そでニットンシャツ
婦人・中子ニットンシャツ
その他各種大量に入荷いたしました 御覧下さい！
株式会社 前田呉服店
足寄駅前商店街 電話二二番