徹夜の審議で特別委へ

定例陸別町議会　九州視察をめぐつて紛糾

定例第二回の陸別町議会は三十三日午前十時すぎに開会して会期を一日として十五年以上在職の佐々木議員にたいする全道町村議長会長からの表彰状の伝達があり、国安議長の報告、寺尾、赤川、新藤、九村四議員の九州視察報告、千葉町長、佐々木助役の報告があつて議事に入りました。

はじめにトマム墓地の区域一、九八三平方㍍を三、九六六平方㍍に変更、帯広市ほか一九カ町村事務組合規約の一部を改正、共同処理する市町村税条例の一部を改正、共同処理する市町村管理条例と工事請負契約の一部を改正、共同資産評価審査委員に今石鶴次郎氏の選任に同意したあと、一千九百八十九万円追加の一般会計予算案を議決しました。

小利別の請願を採択

つづいて小利別小中学校グラウンド設置の請願について、竹内総務委員長から二応採択と決定した理由は、長いあいだの懸案事項であり、となりの田中氏の所有地を売つてもよいというこのさい、多少ムリしても購入すべきで工事費をあわせ六百万円程度であればとしたとの調査報告どおりに採択と決定、つづいて開拓農協残務整理のため三十万円の町費助成の請願も採択、道市町村職員共済組合からの医療制度改革の決議を原案どおりに決議して一般質問をおこないました。

国安議長を追及

つづいて九州視察報告にたいする質疑に入り矢鋪議員　本日報告書が出されたこの問題は、五月七日の臨時議会では意見がわかれ、議長がいないので竹内議員のお預けの動議でこんにちまでもちこしとなつたが、完全な違法行為である、議長の権限をはみ出している、閉会中の議員の活動は議会から付託されなければ議員の肩書でできない、議長が単独で出張命令を出したのは不当行為であろ、五月三十日に足寄町で議員研修会があり私と事務局長が出席して質問したが議会が権限はないと一師説明された、議決のない一の委員会活動とは認められない、議長単独の出張命令は議会活動とは認められない、三月三十日の臨時議会のときに旅行について相談したが私らは反対意見を述べたのに四月九日に出張した、汽車に乗つてわかつたと寺尾氏はいつた議長に権限はないから無効であり、不当支出である、議長に責任をとつてもらう、どう結着をつけるか

国安議長　私の方としては三月十七、八日の予算議会で視察費用を決議しており、討論のさいは矢鋪議員も賛成した、議長に出張命令の事務的な権限がある、違法でない、三月三十日の臨時議会の閉会を宣言してから旅行にわく人に残つてもらつたもあつたが予算は議決した、議長に権限がなければあやまるが、閉会を宣したあとゆく人にきいたたいした論争をした、やるべきでない、町民の批判のないようにと発言した、議長ひとりでどうにもならるものでない、議決のないものは議会活動でなく憂慮町村視察こうて、予算があるからいつた

矢鋪議員　予算があつても議決がいる

増森事務局長　従来は予算の議決をもつて特定の議決はすくなかつたが、公務災害なら議決がなければならつている

寺尾副議長　この九州視察をしくんだのは私で、長年の慣例でやってきた、四年に一回くらい視察しようと申し合せてきた、悪評というが私の耳には入つていない、町のプラスになればと考え計画したが、どうしても悪いのであれは私が立案者なので全責任をとりたい

矢鋪議員　寺尾氏は前回、汽車に乗つてから事務局長がもつてきてはじめて知つたといつた、くい違いがある、慣例というが四十二年に河本さんに議員があつまつてやめることを話し合い、毎月報酬から二千円を積み立てした、慣例でない

寺尾副議長　河本さんで視察に名をかりてお温泉旅行は慎しもうと話し合つた、今回の視察は五万円の旅行をしらう考えはなかつた

松台議員　議員としてあくまでも道内の陸別町にマッチしたところを調査した方が妥当とした、三月にも矢鋪議員と二人で反対したら議長は『もうやめた』といいながら議長権限でするのがおかしい委員会の活動は勝手にできない、閉会中にこなにはは議決がいる、違法はハッキリしている、慣例などはない、議長の責任は免がれない

などの論議がエンエンと続き夜で一四日午前三時近くまでつづけられた結果、一日間延長して、佐藤、渡辺、富古、鈴木、林の五議員による特別委員会で違法かどうかを調査することになりました。

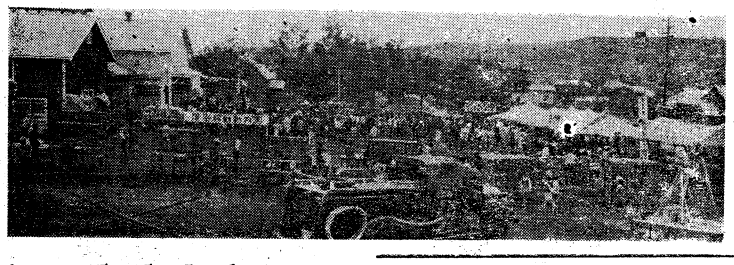

足寄町の人事（六月二十日付）

△総務課長兼ラワン出張所長　鷲岡寛雄（国保病院事務長）
△税務課長兼賦課係長　別宮　進（保険衛生係長）
△農政課長　丸谷　彰（水道課長）
△水道課長　円川四夫（給食センター事務長）
△芽登支所長　野中竹雄（消防本部次長）
△消防本部次長　斉藤恒次郎（芽登支所長）
△農業委員会事務局長　山崎信一（賦課係長）
△給食センター所長　川音正義（農業委員会事務局長）
△国保病院事務長　上原鶴夫（農政課長）
△保険衛生係長　猪狩豊成（企画課地域対策室長）
△企画課地域対策室長　江口徳一郎（町民室長）
△町民室長　土居正俊（各種学校係長）
△商工労働係長　大滝　宏（国保病院庶務係）
△総務課管財係長　浦島雅雄（管財係）
△税務課付　大塚達夫（税務課長）
△国保病院庶務係　山本清弘（水道課業務係）
△保険衛生係　中鉢武美（賦課係）
△水道課業務係　横山　昇（民生課住民係）
△税務課賦課係　高橋　雅（国保病院）
△国保病院庶務係　大滝シゲ子（民生課住民係）
△民生課住民係　五十嵐早苗（賦課係）
△総務課管財係　三浦武夫（保険衛生係）
△企画課都市計画係　宮川義明（新採用）

◎造材
マツカラーチエンソー
スチール　チエンソー
共立　チエンソー

◎造林
イリノ　共立
日立　ロビン　刈払機

◎建設
日立　マキタ　神鋼
電動工具

◎酪農
農業用絶対品！
モーアグラインダー（研磨用）
神鋼印新型売り出し記念　30台かぎり
市価一万二千九百円を九千五百円に割引

造林道具　北の神印　鎌と鍬
ナタ類入荷

家具と建材
信用は最大のサービス
技術と納期を誇る！
家具　建具　製造販売
住宅内装に新建材を！
佐藤家具建材店
足寄駅前　電話二三一番

機械の修理は迅速低価！　誠実本位！
有限会社　鈴木鋸刃物店
足寄町大通り　〒307